

HP LaserJet MFP Analog Fax Accessory 300

Faks Gnderme Srcs Kılavuzu

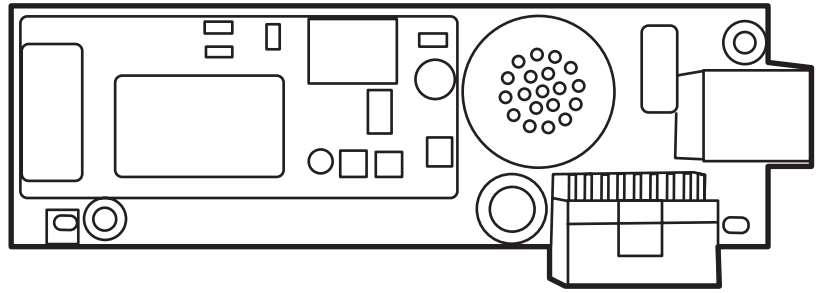

HP LaserJet MFP Analog Fax Accessory 300

Faks Gnderme Sürücüsü Kılavuzu

Telif Hakkı ve Lisans

© 2008 Copyright Hewlett-Packard Development Company, L.P.

Önceden yazılı izin olmadan çoğaltılması, uyarlanması veya çevrilmesi telif hakları kanunları çerçevesinde izin verilenler haricinde yasaktır.

Bu belgenin içerdiği bilgiler, haber verilmeden değiştirilebilir.

HP ürünleri ve hizmetleri için yegane garanti, bu gibi ürünlerle ve hizmetlerle birlikte gelen ekspres garanti bildirimlerinde belirlenmiştir. Burada yazılanlar ek bir garanti olarak yorumlanmamalıdır. HP burada anlatılan teknik veya yazım hatalarından veya ihmallerden sorumlu tutulamaz.

Edition 1, 04/2008

Ticari Marka Bilgileri

Windows® ve Windows® XP, Microsoft Corporation'ın ABD'de tescilli ticari markalarıdır.

Windows Vista, Microsoft Corporation'ın ABD ve/veya diğer ülkelerde tescilli ticari markası ya da ticari markasıdır.

Bu belge içinde adı geçen tüm ürünler ilgili şirketlerin ticari markaları olabilir.

Yerel ülke/bölge yasaları bu ürünün belirtilen ülkelerin/bölgelerin dışında kullanılmasını yasaklayabilir. Onaylanmamış iletişim donanımlarının (faks makinelerinin) kamu telefon şebekelerine bağlanması birçok ülkede/bölgede kesinlikle yasaktır.

ENERGY STAR® ve ENERGY STAR® logosu, ABD Çevre Bakanlığı'nın ABD'de tescilli markalarıdır.

İçindekiler

1 Kurulum

| | |
|--|----|
| Sistem gereksinimlerini anlama | 2 |
| İşletim sistemi | 2 |
| Görüntüler | 2 |
| Yazıcı | 2 |
| Donanım | 2 |
| Ağ | 3 |
| MFP Faks Gönderme sürücüsünü yükleme | 4 |
| MFP Faks Gönderme sürücüsünün MFP tarafından desteklenip desteklenmediğini belirleme | 4 |
| MFP ürün yazılımını yükseltme ve sürücüyü indirme | 5 |
| MFP e-posta özelliğinin yapılandırmasını doğrulama (isteğe bağlı) | 8 |
| Faturalama kodu özelliğini yapılandırma (isteğe bağlı) | 8 |
| Sürücüyü yükleme | 9 |
| HP MFP Faks Gönderme sürücüsünü kaldırma | 31 |

2 Faks İşlemleri

| | |
|---|----|
| Tek bir alıcıya faks gönderme | 34 |
| Birden fazla alıcıya faks gönderme | 37 |
| Telefon defterini kullanarak faks gönderme | 40 |
| Faks işini iptal etme | 44 |
| Faks numarasına özel karakterleri ekleme | 45 |
| Telefon defterini düzenleme | 46 |
| Telefon defterine ad ekleme | 46 |
| Telefon defterine grup ekleme | 48 |
| Telefon defterinden adları çıkarma | 48 |
| Telefon defterinde adları düzenleme | 51 |
| Telefon defteri girişlerini Virgülle Ayrılmış Değer (CSV) biçiminde bir dosyaya verme | 54 |
| CSV biçimindeki bir dosyadan telefon defteri girişlerini alma | 55 |
| Sesli Aramalar ve Yeniden Denemeler | 56 |
| Faks Arama Raporu | 56 |
| Faks Etkinliği Günlüğü | 56 |
| T.30 Raporu | 56 |

3 Yapılandırma

| | |
|--|----|
| Gönderen bilgisini ayarlama | 58 |
| Faks kalitesini ayarlama | 60 |
| Bildirim ayarlarını yapma | 61 |
| Kapak sayfası bilgisini ayarlama | 63 |
| Önizleme tercihini ayarlama | 65 |
| Faks sürücüsü yazıcı tercihlerini ayarlama | 66 |
| Faturalama kodu yapılandırmasını ayarlama | 68 |

4 Sorun Giderme

| | |
|--|----|
| İşlevsel hatalar | 70 |
| Test sayfası yazdırılmıyor | 70 |
| E-posta bildirim devre dışı | 70 |
| E-posta onayı alınmadı | 71 |
| MFP kontrol panelinde PC FAKS GÖNDER veya PC Faks Gönder görüntülenmiyor | 72 |
| Resim kapak sayfasında görünmüyor veya yazdırılmıyor | 73 |
| Önizleme görünmüyor | 73 |
| Özellik devre dışı bırakıldıktan bir faturalama kodu gerekir | 73 |
| Faturalama kodu metin kutusu görünmüyor | 74 |
| Varsayılan alanlar yenilenmiyor | 75 |
| Değiştirilen ayarlar geçerli olmuyor | 75 |
| Değiştirilen ayarlar Göster ve Yazdır kurulumunda geçerli olmuyor | 76 |
| Uyarı mesajları | 77 |
| PC faks özelliği MFP'de devre dışı olabilir uyarısı | 77 |
| Hata iletileri | 78 |

1 Kurulum

HP LaserJet MFP Faks Gnderme srcsn bilgisayarınızdan bir veya daha fazla HP ok iřlevli evre birimine (MFP) faks gndermek iin kullanabilirsiniz. Kurulmdan sonra srcye MFP Faks Gnderme srcsne yazdırarak eriřilebilir.

Bu kılavuzda MFP Faks Gnderme srcs ile verilen faks iřlevleri anlatılmakta ve ařağıdaki grevlerle ilgili ynergeler saėlanmaktadır:

- Faks srcsn kurma
- Faks gnderme
- Faks ayarlarını yapılandırma
- Sorun giderme

Sistem gereksinimlerini anlama

İşletim sistemi

MFP Faks Gönderme sürücüsü aşağıdaki işletim sistemlerinde desteklenir:

- Windows® 2000
- Windows® XP
- Windows® XP Professional x64
- Windows® Server 2003
- Windows® Server 2003 x64
- Windows® Vista

Görüntüler

MFP Faks Gönderme modülü, süper video grafik adaptörü (SVGA) 800 x 600 piksel veya daha yüksek çözünürlüğe sahip görüntü türlerini desteklemektedir.

Yazıcı

Aşağıdaki ürünler MFP Faks Gönderme sürücüsünü destekler:

- HP LaserJet M3035MFP
- HP LaserJet M3027MFP
- HP LaserJet 4345mfp
- HP LaserJet M4345MFP
- HP Color LaserJet 4730mfp
- HP Color LaserJet CM6040 MFP
- HP LaserJet M5025MFP
- HP Color LaserJet 5035mfp
- HP LaserJet M5035MFP
- HP LaserJet 9040mfp
- HP LaserJet 9050mfp
- HP Color LaserJet 9500mfp

Donanım

HP LaserJet MFP Analog Fax Accessory 300, MFP Faks Gönderme sürücüsü yüklenmeden önce MFP'ye takılmalıdır. Bu donanımın kurulumu hakkında daha fazla bilgi için bkz. *HP LaserJet MFP Analog Fax Accessory 300 Faks Kılavuzu*.

Ađ

MFP Faks Gnderme srcs bir ađ yazıcısı zerinde kullanılmalıdır. Yerel bir yazıcıda, USB, seri veya paralel bađlantılarda kullanılmak zere tasarlanmamıřtır.

MFP Faks Gönderme sürücüsünü yükleme

Bu bölümde aşağıdaki görevler hakkında yönergeler sağlanmaktadır:

- [MFP Faks Gönderme sürücüsünün MFP tarafından desteklenip desteklenmediğini belirleme](#)
- [MFP ürün yazılımını yükseltme ve sürücüyü indirme](#)
- [MFP e-posta özelliğinin yapılandırmasını doğrulama \(isteğe bağlı\)](#)
- [Faturalama kodu özelliğini yapılandırma \(isteğe bağlı\)](#)
- [Sürücüyü yükleme](#)

MFP Faks Gönderme sürücüsünün MFP tarafından desteklenip desteklenmediğini belirleme

MFP ürün yazılımının en güncel sürümleri, MFP Faks Gönderme sürücüsü desteği içerir.

MFP ürün yazılımınızın HP LaserJet 4345mfp ve 9040/9050mfp ile HP Color LaserJet 4730mfp ve 9500mfp'de MFP Faks Gönderme sürücüsünü destekleyip desteklemediğini belirleyin.

1. MFP kontrol panelinde **Menü**'ye basın.
2. **FAKS**'a gidin ve dokunun.
3. **FAKS GÖNDER**'e gidin ve dokunun.
4. **PC FAKS GÖNDER**'e gidin ve dokunun.

 **NOT:** **PC FAKS GÖNDER** öğesi MFP menünüzde görünmüyorsa, MFP ürün yazılımını yükseltin.

5. **ETKİN**'e dokunun.
6. **ÇIKIŞ**'a dokunun.

MFP ürün yazılımınızın HP LaserJet M3035MFP, M3027MFP, M4345MFP, M5025MFP, M5035 MFP ile HP Color LaserJet CM4730 MFP ve CM6040 MFP'deki MFP Faks Gönderme sürücüsünü destekleyip desteklemediğini belirleyin.

1. MFP kontrol panelinde **Yönetim**'e dokunun.
2. **İlk Kurulum**'a gidin ve dokunun.
3. **Faks Kurulumu**'na gidin ve dokunun.
4. **PC Faks Gönder**'e gidin ve dokunun.

 **NOT:** MFP menünüzde **PC Faks Gönder** görüntülenmiyorsa MFP ürün yazılımını yükseltin.

5. **Etkin**'e dokunun.
6. **Kaydet**'e dokunun.

MFP ürün yazılımını yükseltme ve sürücüyü indirme

MFP ürün yazılımını yükseltmek ve HP LaserJet 4345mfp ve 9040/9050mfp ile HP Color LaserJet 4730mfp ve 9500mfp'de MFP Faks Gönderme sürücüsünü indirmek için aşağıdaki adımları izleyin:

1. Geçerli ürün yazılımı sürümünü belirlemek için MFP kontrol panelinde yapılandırma bilgilerini görüntüleyin.
 - a. MFP kontrol panelinde **Menü**'ye basın.
 - b. **BİLGİ**'ye dokununuz.
 - c. **YAPILANDIRMA YAZDIR**'a dokununuz. Yapılandırma sayfası yazdırılır.
 - d. Ürün yazılımı tarih kodu, Aygıt Bilgileri adlı bölümde verilir.

 **NOT:** Ürün yazılımı tarih kodu aşağıdaki biçimdedir: YYYYAAAGG XX.XXX.X. İlk sayı dizesi tarihtir; YYYY yılı, AA ayı ve GG günü gösterir. Örneğin 20040225 ile başlayan bir ürün yazılımı tarih kodu, 25 Şubat 2004 tarihini gösterir. İkinci sayı dizesi ürün yazılımının değişiklik numarasını gösterir.

2. MFP'niz için **Yazıcı ve sürücü yüklemeleri**'ne gidin.
 - a. <http://www.hp.com> adresine gidin.
 - b. **Ara** metin kutusunda MFP model numarasını yazın ve **Enter** tuşuna basın.
 - c. **Arama sonuçları** penceresindeki **Bir ürün seçin** bölümünde ürün yazılımının yükleneceği belirli bir MFP model numarasını seçin.
 - d. **Ürün Hızlı Bağlantıları** bölümünde **Yazılım ve sürücü yüklemeleri** seçeneğini tıklayın.
3. En güncel ürün yazılımını indirin.
 - a. **İşletim sistemini seçin** bölümünde, **Çapraz işletim sistemi (BIOS, Ürün Yazılımı, Tanı, vb.)** seçeneğini tıklayın.
 - b. Ürün yazılımı tablosunda belirtilen tarih MFP yapılandırma sayfasında yazdırılan tarih kodundan daha yeniyse, uygun dosyanın yanındaki **İndir**'i tıklayın.

 **NOT:** Farklı işletim sistemleri için farklı ürün yazılımı dosyaları mevcuttur.

- c. Açılan **Dosya İndirme** iletişim kutusunda, **Kaydet**'i tıklayın.
- d. Açılan **Farklı Kaydet** penceresindeki **Dosya Adı** metin kutusunda, ürün yazılımı güncelleştirme dosyasını bilgisayarınızda kaydetmek istediğiniz konumu yazın.
- e. **Kaydet**'i tıklayın.
- f. Dosya indirildikten sonra gerekirse **Dosya İndirme** iletişim kutusunu kapatın.

4. MFP veya faks aksesuarı ile birlikte verilen CD **kullanılamıyorsa**, MFP Faks Gönderme sürücüsünü indirin.

a. **İşletim sistemini seçin** bölümüne geri dönmek için **Geri**'yi tıklatın.

 **NOT:** **Geri**'yi tıklattığınızda **İşletim sistemini seçin** bölümüne geri dönmezseniz bu bölmeye gitmek için gereken yönergeler için 2. adıma bakın.

b. **İşletim sistemini seçin** bölümünde ilgili işletim sistemini tıklatın.

 **NOT:** MFP Faks Gönderme sürücüsü, Windows 2000, Windows XP, Windows XP Professional x64, Windows Server 2003, Windows Server 2003 x64 ve Windows Vista işletim sistemlerinde desteklenir.

c. Görüntülenen Sürücü tablosunda, HP PC Faks Gönderme sürücüsünün yanındaki **İndir**'i tıklatın.

d. Açılan **Dosya İndirme** iletişim kutusunda, **Kaydet**'i tıklatın.

e. Açılan **Farklı Kaydet** penceresindeki **Dosya Adı** metin kutusunda, MFP Faks Gönderme sürücü dosyasını bilgisayarınızda kaydetmek istediğiniz konumu yazın.

f. **Kaydet**'i tıklatın.

g. Dosya indirildikten sonra gerekirse **Dosya İndirme** iletişim kutusunu kapatın.

5. İndirilen ürün yazılımı dosyasını yükleyin. Uzaktan ürün yazılımı güncelleştirmesini (RFU) yükleme ile ilgili yönergeler için uygun MFP kullanım kılavuzuna bakın:

- *HP LaserJet 4345mfp Series Kullanım Kılavuzu*
- *HP Color LaserJet 4730mfp Kullanım Kılavuzu*
- *HP LaserJet 9040mfp/9050mfp Kullanım Kılavuzu*
- *HP Color LaserJet 9500mfp Kullanım Kılavuzu*

M3035MFP, M3027MFP, M4345MFP, M5025MFP, M5035 MFP ile HP Color LaserJet CM4730 MFP ve CM6040 MFP'de MFP ürün yazılımını yükseltmek ve MFP Faks Gönderme sürücüsünü indirmek için aşağıdaki adımlardan yararlanın:

1. Geçerli ürün yazılımı sürümünü belirlemek için MFP kontrol panelinde yapılandırma bilgilerini görüntüleyin.

a. MFP kontrol panelinde **Yönetim**'e dokunun.

b. **Bilgi**'ye gidin ve dokunun.

c. **Yapılandırma/Durum Sayfaları**'na gidin ve dokunun.

d. **Yapılandırma Sayfası**'na gidin ve dokunun. Yapılandırma sayfası yazdırılır.

e. Ürün yazılımı tarih kodu, Aygıt Bilgileri adlı bölümde verilir.

 **NOT:** Ürün yazılımı tarih kodu aşağıdaki biçimdedir: YYYYAAAGG XX.XXX.X. İlk sayı dizesi tarihtir; YYYY yılı, AA ayı ve GG günü gösterir. Örneğin 20040225 ile başlayan bir ürün yazılımı tarih kodu 25 Şubat 2004'ü gösterir. İkinci sayı dizesi ürün yazılımının değişiklik sayısını gösterir.

2. MFP'niz için **Yazıcı ve sürücü yüklemeleri**'ne gidin.
 - a. <http://www.hp.com> adresine gidin.
 - b. **Ara** metin kutusuna MFP model numarasını yazın ve **Enter** tuşuna basın.
 - c. **Arama sonuçları** penceresindeki **Bir ürün seçin** bölümünde ürün yazılımının yükleneceği belirli bir MFP model numarasını seçin.
 - d. **Ürün Hızlı Bağlantıları** bölümünde **Yazılım ve sürücü yüklemeleri** seçeneğini tıklayın.
3. En güncel ürün yazılımını indirin.
 - a. **İşletim sistemini seçin** bölümünde, **Çapraz işletim sistemi (BIOS, Ürün Yazılımı, Tanı, vb.)** seçeneğini tıklayın.
 - b. Ürün yazılımı tablosunda belirtilen tarih MFP yapılandırma sayfasında yazdırılan tarih kodundan daha yeniyse, uygun dosyanın yanındaki **İndir**'i tıklayın.

 **NOT:** Farklı işletim sistemleri için farklı ürün yazılımı dosyaları mevcuttur.

 - c. Açılan **Dosya İndirme** iletişim kutusunda **Kaydet**'i tıklayın.
 - d. Açılan **Farklı Kaydet** penceresindeki **Dosya Adı** metin kutusunda, ürün yazılımı güncelleştirme dosyasını bilgisayarınızda kaydetmek istediğiniz konumu yazın.
 - e. **Kaydet**'i tıklayın.
 - f. Dosya indirildikten sonra gerekirse **Dosya İndirme** iletişim kutusunu kapatın.
4. MFP veya faks aksesuarı ile birlikte verilen CD **kullanılamıyorsa** MFP Faks Gönderme sürücüsünü indirin.
 - a. **İşletim sistemini seçin** bölümüne geri dönmek için **Geri**'yi tıklayın.

 **NOT:** **Geri**'yi tıklattığınızda **İşletim sistemini seçin** bölümüne geri dönmezseniz bu bölüme gitmek için gereken yönergeler için 2. adıma bakın.

 - b. **İşletim sistemini seçin** bölümünde ilgili işletim sistemini tıklayın.

 **NOT:** MFP Faks Gönderme sürücüsü, Windows 2000, Windows XP, Windows XP Professional x64, Windows Server 2003, Windows Server 2003 x64 ve Windows Vista işletim sistemlerinde desteklenir.

 - c. Görüntülenen Sürücü tablosunda, HP MFP Faks Gönderme sürücüsünün yanındaki **İndir**'i tıklayın.
 - d. Açılan **Dosya İndirme** iletişim kutusunda **Kaydet**'i tıklayın.
 - e. Açılan **Farklı Kaydet** penceresindeki **Dosya Adı** metin kutusunda, MFP Faks Gönderme sürücüsü dosyasını bilgisayarınızda kaydetmek istediğiniz konumu yazın.

- f. **Kaydet**'i tıkkatın.
 - g. Dosya indirildikten sonra, gerekirse **Dosya İndirme** iletiřim kutusunu kapatın.
5. İndirilen ürün yazılımı dosyasını yükleyin. Uzaktan ürün yazılımı güncelleřtirmesini (RFU) yükleme ile ilgili yönergeler için uygun MFP kullanım kılavuzuna bakın:
- *HP LaserJet M3035MFP ve M3037MFP Series Kullanım Kılavuzu*
 - *HP LaserJet M4345MFP Kullanım Kılavuzu*
 - *HP LaserJet M5025MFP ve M5035MFP Kullanım Kılavuzu*

MFP e-posta özelliđinin yapılandırmasını dođrulama (isteđe bađlı)

MFP üzerindeki e-posta iřlevini, MFP Faks Gönderme sürücüsü kullanılarak faks gönderildiđinde bir e-posta bildirim almak üzere yapılandırın.

 **NOT:** E-posta bildirim özelliđi isteđe bađlıdır.

E-posta iřlevini yapılandırma hakkında yönergeler için ilgili MFP kullanım kılavuzuna bakın:

- *HP LaserJet 4345mfp Series Kullanım Kılavuzu*
- *HP Color LaserJet 4730mfp Kullanım Kılavuzu*
- *HP LaserJet 9040mfp/9050mfp Kullanım Kılavuzu*
- *HP Color LaserJet 9500mfp Kullanım Kılavuzu*
- *HP LaserJet M3035MFP ve M3037MFP Series Kullanım Kılavuzu*
- *HP LaserJet M3037MFP Kullanım Kılavuzu*
- *HP LaserJet M4345MFP Kullanım Kılavuzu*
- *HP LaserJet M5025MFP ve M5035MFP Kullanım Kılavuzu*

Faturalama kodu özelliđini yapılandırma (isteđe bađlı)

HP MFP Faks Gönderme, faks gönderilirken faturalama kodlarının kullanılmasını destekler.

 **NOT:** Faturalama kodu özelliđi isteđe bađlıdır.

HP LaserJet 4345mfp, 9040/9050mfp, HP Color LaserJet 4730mfp ve 9500mfp'de faturalama kodunu etkinleřtirme:

1. MFP kontrol panelinde **Menü**'ye basın.
2. **FAKS**'a gidin ve dokunun.
3. **FAKS GÖNDER**'e gidin ve dokunun.
4. **FATURALAMA KODU**'na gidin ve dokunun.
5. Faturalama kodu ekranını açmak için **ÖZEL**'e dokunun.

6. Faturalama kodunda minimum basamak sayısını seçmek için yukarı ve aşağı ok tuşlarını kullanın.
7. Faturalama kodu özelliğini etkinleştirmek için **Tamam**'a veya devre dışı bırakmak için **KAPALI**'ya dokununuz.

 **NOT:** Faturalama kodu özelliği MFP'de etkinleştirilmişse, MFP'den anında gönderdiğiniz faks işleri için bir faturalama kodu girişi gerekir.

HP LaserJet M3035MFP, M3027MFP, M4345MFP, M5025MFP, M5035 MFP ile HP Color LaserJet CM4730 MFP ve CM6040 MFP'de faturalama kodunu etkinleştirme:

1. MFP kontrol panelinde **Yönetim**'e dokununuz.
2. **İlk Kurulum**'a gidin ve dokununuz.
3. Scroll to and touch **Fax Setup**.
4. **Faks Gönderme Ayarları**'na gidin ve dokununuz.
5. **Faturalama Kodları**'na gidin ve dokununuz.
6. Faturalama kodu ekranını açmak için **Özel**'e dokununuz.
7. Faturalama kodunda minimum basamak sayısını seçmek için yukarı ve aşağı ok tuşlarını kullanın.
8. Faturalama kodu özelliğini etkinleştirmek için **Tamam** veya iptal etmek için **Kapalı** tuşuna dokununuz.

 **NOT:** Faturalama kodu özelliği MFP'de etkinleştirilmişse, MFP'den anında gönderdiğiniz faks işleri için bir faturalama kodu girişi gerekir.

Sürücüyü yükleme

Windows'taki Yazıcı Ekle sihirbazını kullanarak MFP Faks Gönderme sürücüsünü yüklemek için aşağıdaki adımları izleyin:

 **NOT:** MFP ile sağlanan sistem yazılımı CD'sini kullanıyorsanız "ÖZEL" yolunu seçerek Faks Gönderme sürücüsünü yükleyebilirsiniz.

Sürücüyü Windows XP'de yüklemek için

1. Sürücü dosyalarını açmak için Windows Gezgininde indirilen MFP Faks Gönderme sürücüsü yürütülebilir dosyasını çift tıklattın.
2. **Başlat, Ayarlar** ve daha sonra **Yazıcı ve Fakslar**'ı tıklattın.
3. **Yazıcı ve Fakslar** penceresindeki **Yazıcı Görevleri** bölümünde **Yazıcı ekle**'yi tıklattın.
4. **Yazıcı Ekleme Sihirbazı** hoş geldiniz iletişim kutusundaki, **İleri**'yi tıklattın.

5. Yerel veya Ağ Yazıcısı altında **Bu bilgisayara bağlı yerel yazıcı'yı** seçin. **İleri**'yi tıklayın.

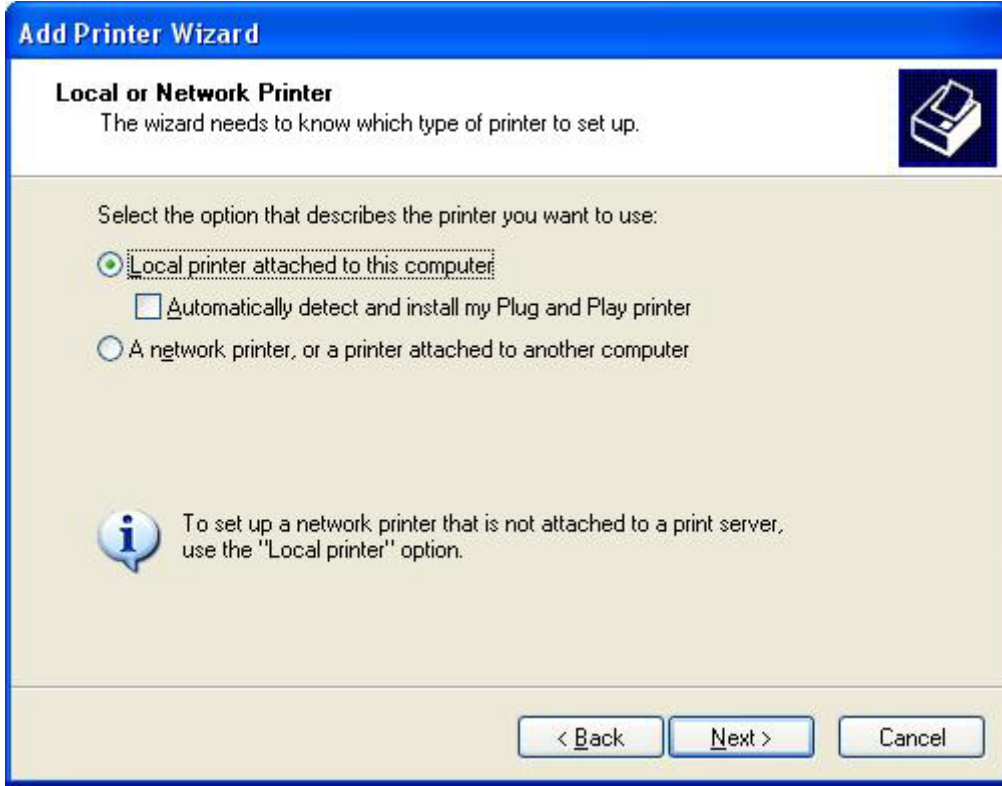

NOT: Bir ağ yazıcısına MFP Faks Gönderme sürücüsünü yüklemek için **Bu bilgisayara bağlı yerel yazıcı'yı** seçin. Sürücü yerel bir yazıcıya yüklendiğinde yazıcı adı HP MFP Faks Gönderme'dir.

Ağ yazıcısı veya başka bir bilgisayara bağlı bir yazıcı'yı seçerseniz, bilgisayarın IP adresi gerekir. Faks önizleme gibi bazı özellikler, sürücü ağ yazıcısı (Göster ve Yazdır) kullanılarak yüklendiyse kullanılamaz.

MFP Faks Gönderme sürücüsü, bilgisayara bir seri veya paralel bağlantı noktası ile bağlanmış bir yazıcıya yüklenemez. Bir ağ üzerinde olması gerekir.

6. Bilgisayarınız MFP'ye zaten bağlıysa, **Yazıcı Bağlantı Noktasını Seç** altında **Aşağıdaki bağlantı noktasını kullan'**ı seçin.

NOT: Bilgisayarınız MFP'ye bağlı değilse, 8. adıma gidin.

7. **Aşağıdaki bağlantı noktasını kullan** açılan menüsünde, MFP'nin adını veya IP adresini seçin. İleri'yi tıklayıp 13. adıma gidin.

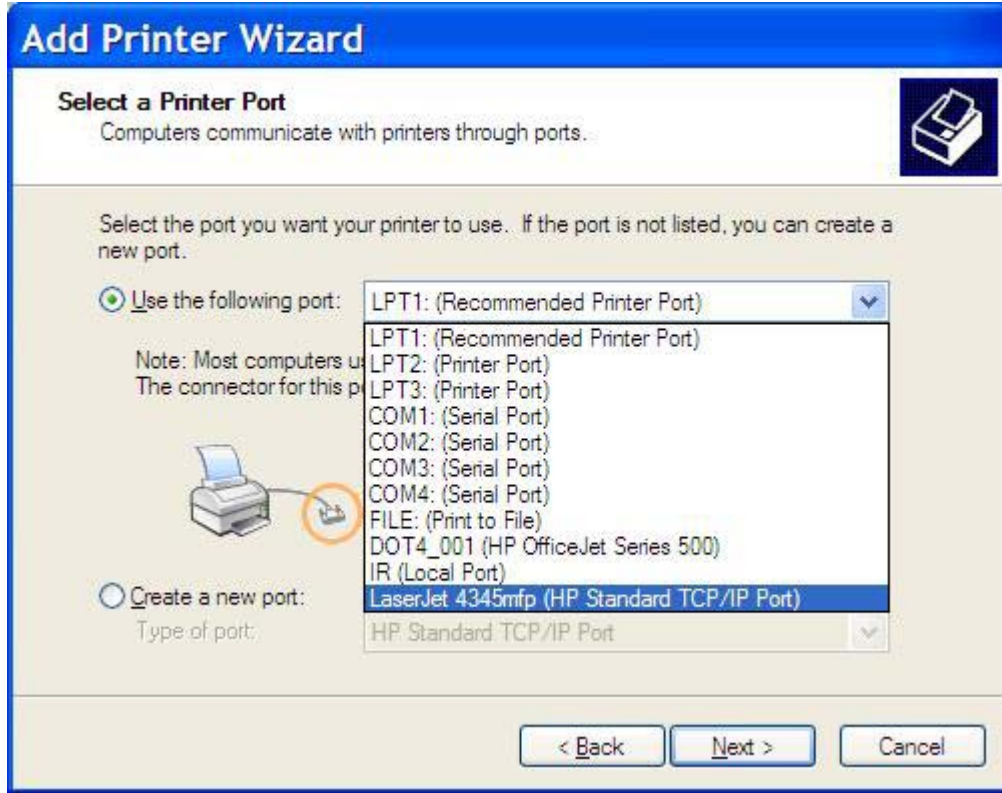

8. Bilgisayarınız MFP'ye baęlı deęilse, **Yazıcı Baęlantı Noktasını Seç** altında **Yeni baęlantı noktası oluřtur**'u seęin.

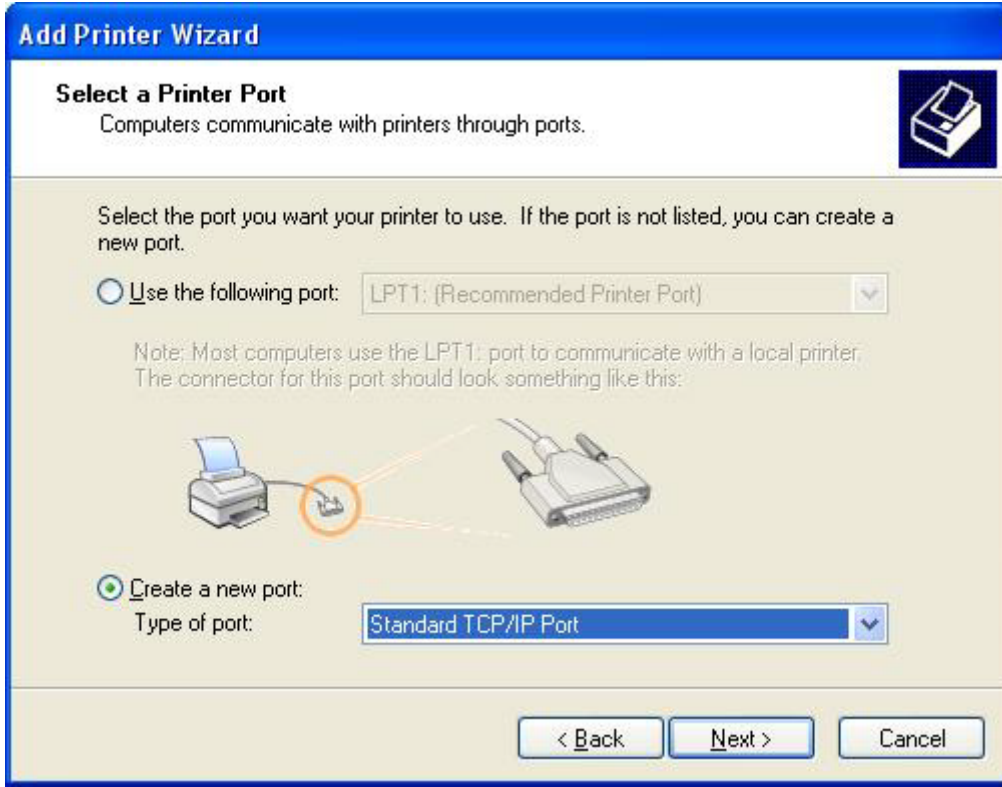

9. **Baęlantı noktası türü** aęılan menüsünde, **Standart TCP/IP Baęlantı Noktası**'nı seęin. **İleri**'yi tıklatın.

10. Standart TCP/IP Yazıcı Bağlantı Noktası Sihirbazı iletişim kutusunda İleri'yi tıklayın.

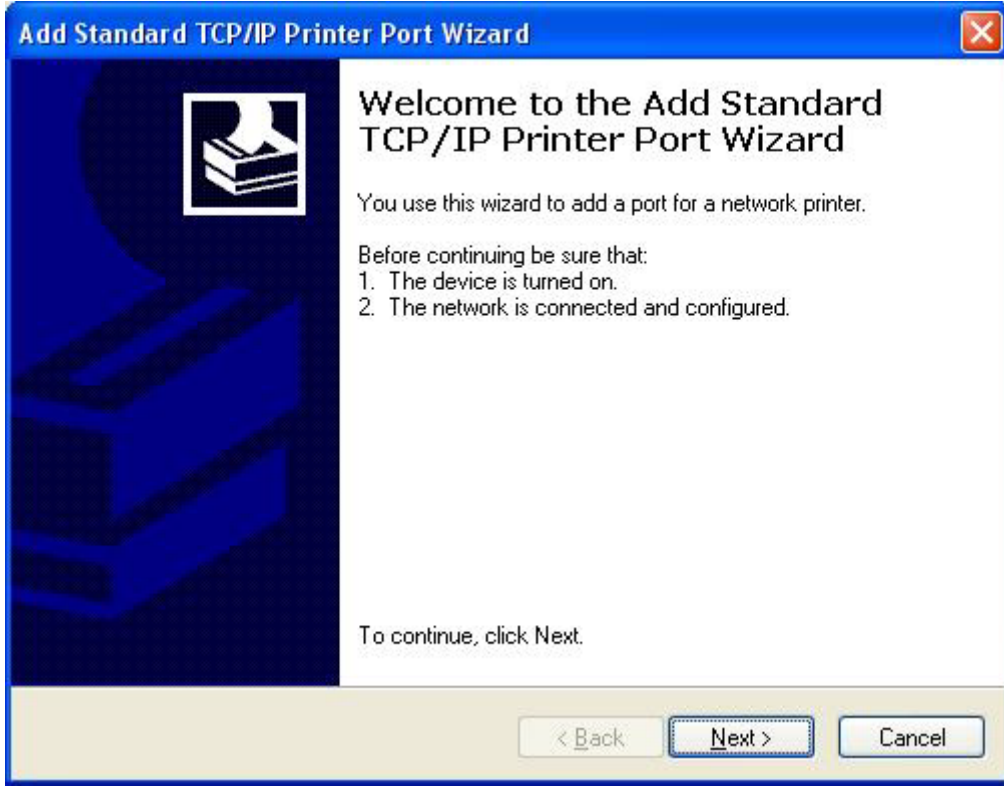

11. **Bağlantı Noktası Ekle** altında, **Yazıcı Adı veya IP Adresi** metin kutusunda MFP yazıcı adını veya IP adresini yazın ve daha sonra **İleri**'yi tıklayın.

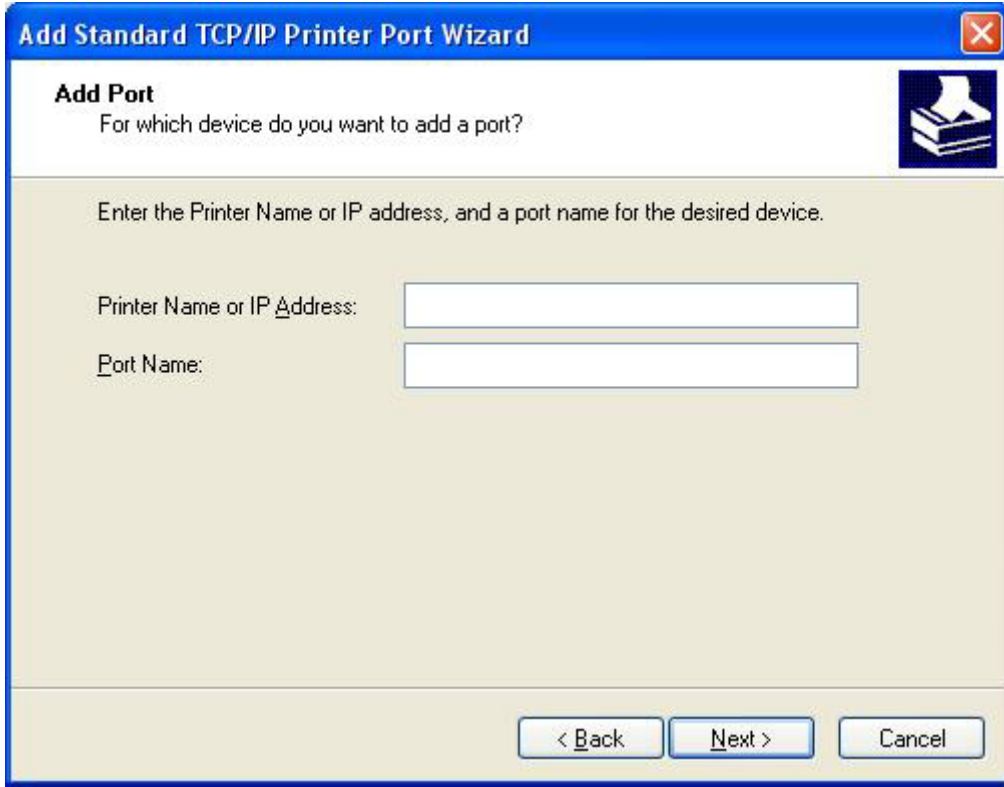

Add Port
For which device do you want to add a port?

Enter the Printer Name or IP address, and a port name for the desired device.

Printer Name or IP Address:

Port Name:

< Back Next > Cancel

NOT: Varsayılan bağlantı noktası adı, **Yazıcı Adı veya IP Adresi** metin kutusunda yazmış olduğunuz addır. **Bağlantı Noktası Adı** metin kutusuna yeni bir ad yazarak bu adı değiştirebilirsiniz.

12. **Son**'u tıklayın.

13. **Yazıcı Yazılımını Yükle** altında **Disketi Var**'ı tıklayın.

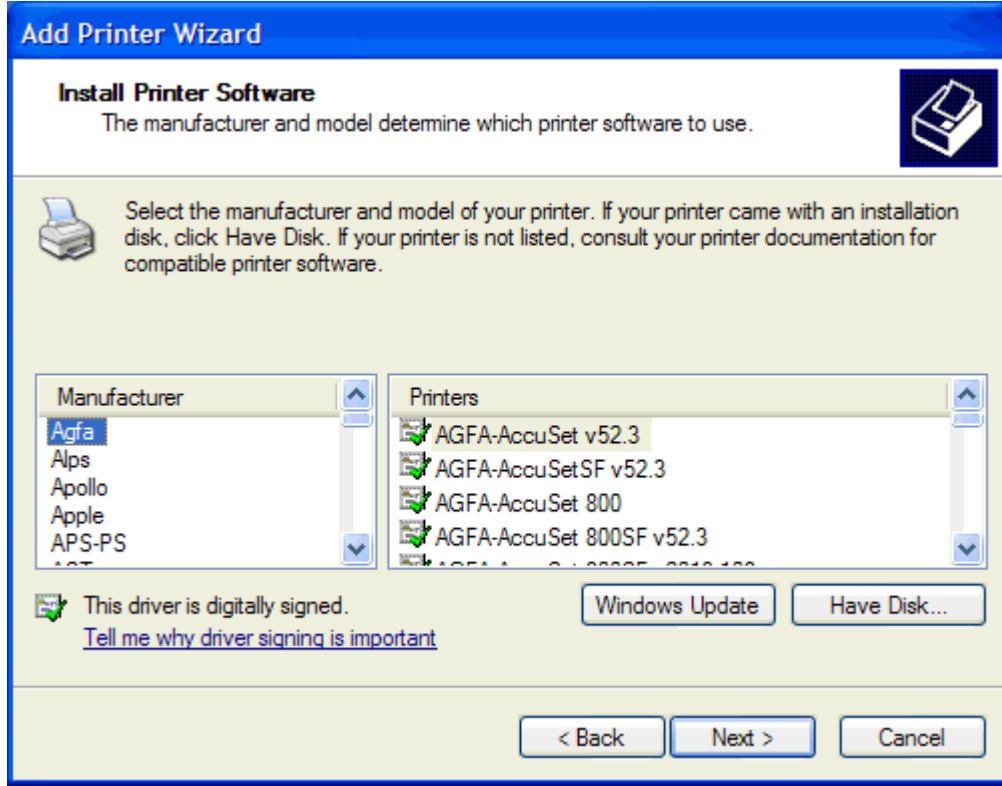

14. **Disketten Yükle** iletişim kutusunda, **Gözet**'i tıklayın.

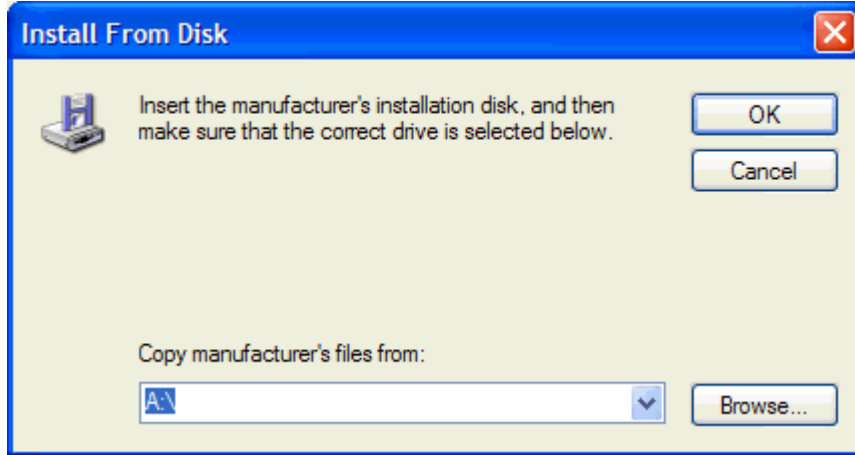

15. 1. adımda açılan MFP Faks Gönderme sürücüsü .INF dosyasına göz atın ve bu dosyayı seçin.

NOT: .INF dosyasının iki sürümü mevcuttur: Windows 2000, Windows XP ve Windows Server 2003 için 32 bitlik sürümü ve Windows XP Professional x64, Windows Server 2003 x64 ve Windows Vista için 64 bitlik sürümü.

Yanlış dosya sürümünü seçerseniz, **Belirtilen konum yazıcınızla ilgili bilgi içermiyor** mesajı görüntülenir.

16. **Aç**'i tıklayın.

17. **Tamam**'i tıktatın.
18. **Yazıcı Yazılımını Yükle** altında, **İleri**'yi tıktatın.

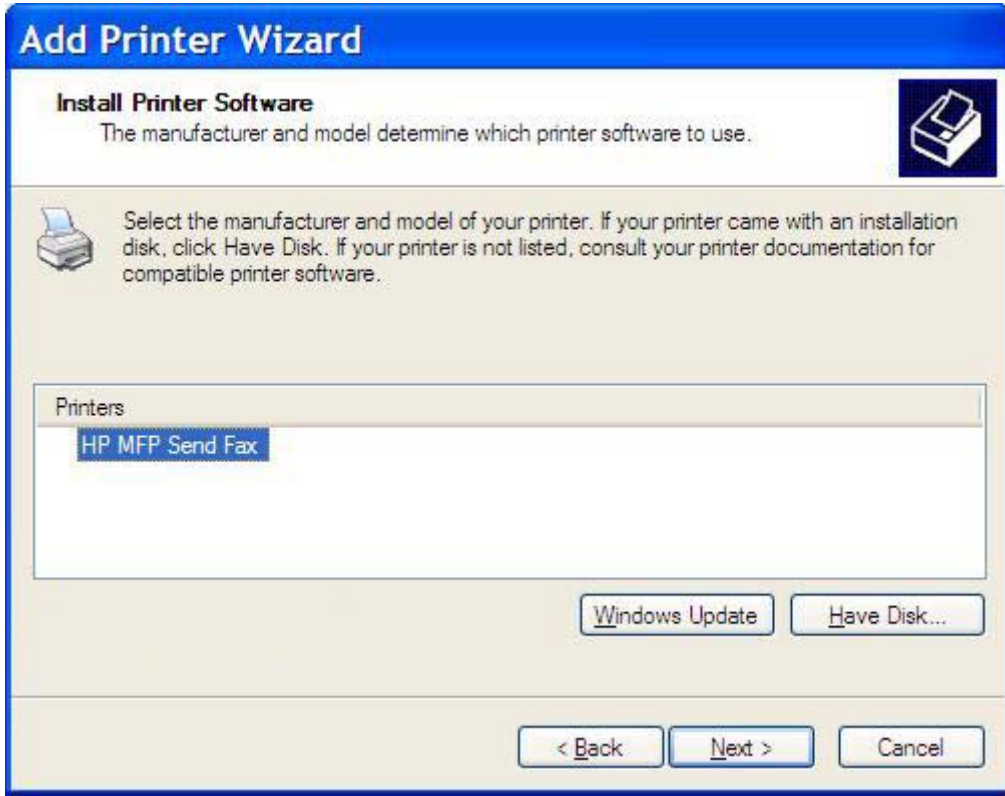

19. **Yazıcınızın Adı** altındaki **Yazıcı adı** metin kutusunda yazıcı için bir ad yazın. Varsayılan yazıcı adı, HP MFP Faks Gönderme'dir.

20. İleri'yi tıklatın.

21. Yazıcı Paylaşımı altında İleri'yi tıklatın.

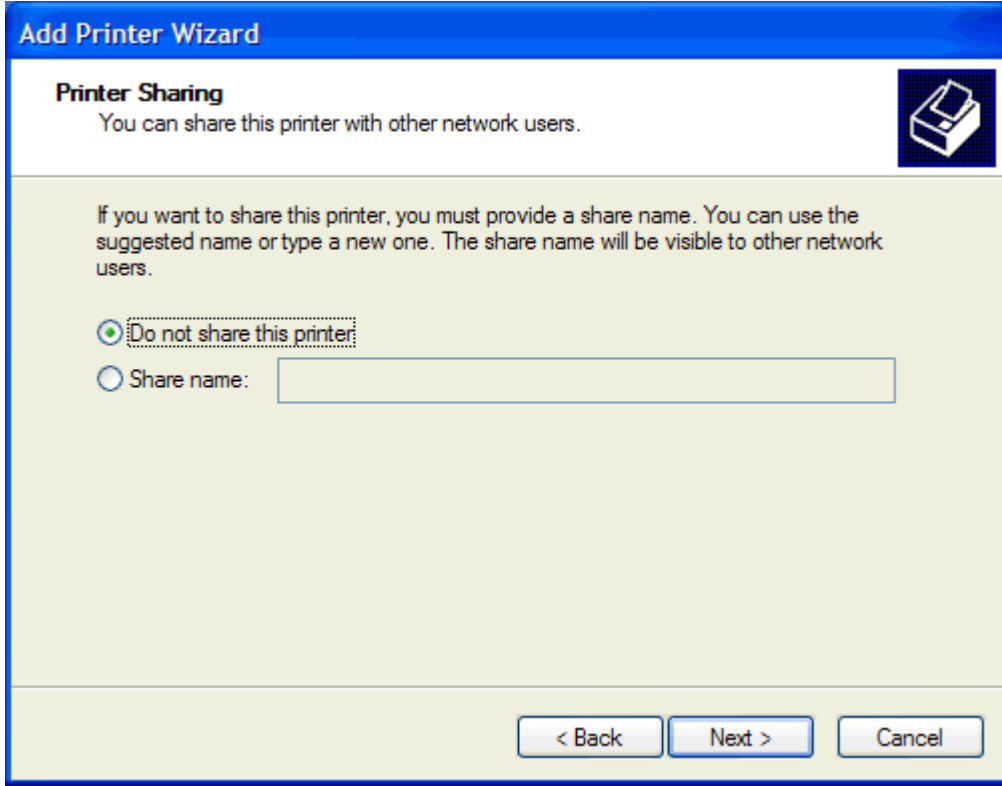

Add Printer Wizard

Printer Sharing
You can share this printer with other network users.

If you want to share this printer, you must provide a share name. You can use the suggested name or type a new one. The share name will be visible to other network users.

Do not share this printer

Share name:

< Back Next > Cancel

NOT: Yazıcıyı **Yazıcı Paylaşımı** penceresindeki **Paylaşım adı** seçeneğini seçerek paylaşabilirsiniz. Artık MFP Faks Gönderme sürücüsü bir Göster ve Yazdır bağlantısı için kullanılabilir durumdadır. Faks önizleme gibi bazı özellikler, sürücüye bir Göster ve Yazdır bağlantısı kullanılarak erişildiyse kullanılamaz.

22. Bir test sayfası yazdırmak için **Test Sayfası Yazdır** altında, **Evet**'i seçip **İleri**'yi tıklatın.

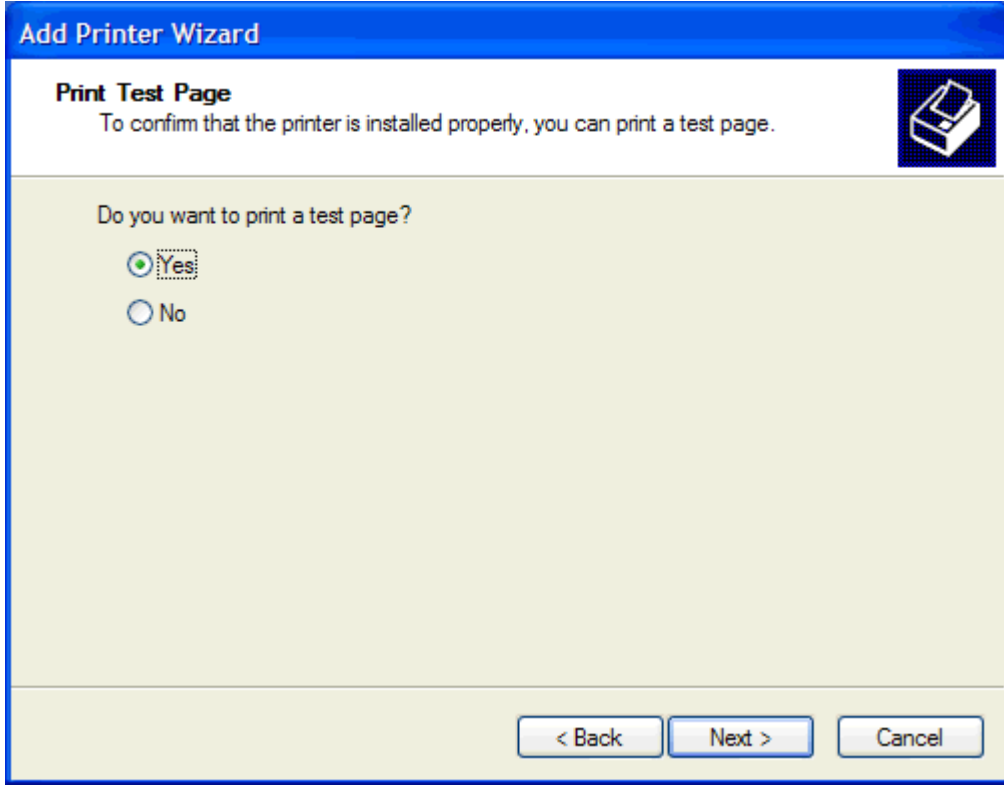

 **NOT:** Bir test sayfası yazdırmak için **Evet** seçildiğinde bir faks gönderilir. Herhangi bir sayfa yazdırılmaz.

- a. Sihirbazı tamamlamak ve bir test faksı göndermeye devam etmek için **Yazıcı Ekle Sihirbazı Tamamlanıyor** iletişim kutusunda **Son**'u tıklayın.

- b. **HP MFP Faks Gnderme** iletiřim kutusunda **Faks İři** sekmesini tıkladın.

HP MFP Send Fax

Fax Job Setup

Edit Defaults...

Sender Information

Sender Name:

Fax Number:

Company Name:

Voice Phone Number:

Fax Quality

Resolution: Standard Fine Superfine

Notification

Notification: None This Job On Error

Type: Print Email

Email Address:

Preview

Show Preview Before Sending Fax

Send Cancel Help

 **NOT:** Kurulum bilgileri bir test sayfası gndermek için gerekli deęildir. Tm fakslar için varsayılan gnderen bilgisini ve faks ayarlarını yapmak için bkz. [Yapılandırma sayfa 57.](#)

- c. **Faks Gönder** altındaki **Faks Numarası** metin kutusuna sınaama sayfasının gönderileceği faks numarasını yazın, numarayı **Faks Alıcıları** listesine girmek için **Kime ->** seçeneğini tıkladın.

HP MFP Send Fax

Fax Job Setup

Fax To

Recipient Name:

Fax Number: (required)

Company Name:

Add to Phone Book Clear Fields

Fax Recipients

| Name | Number |
|------|--------|
| | |
| | |
| | |
| | |

Add ->

Delete

Include With Fax

Cover Page (Single recipient only)

Notes:

Subject:

Image: Browse

Send Cancel Help

- d. **Gönder**'i tıkladın.

- e. **Kurulum** sekmesindeki **Faksı Göndermeden Önce Önizleme Göster**'i seçtiyseniz önizleme penceresi açılır. Araç çubuğunda, **Faks Gönder**'i tıklatın.

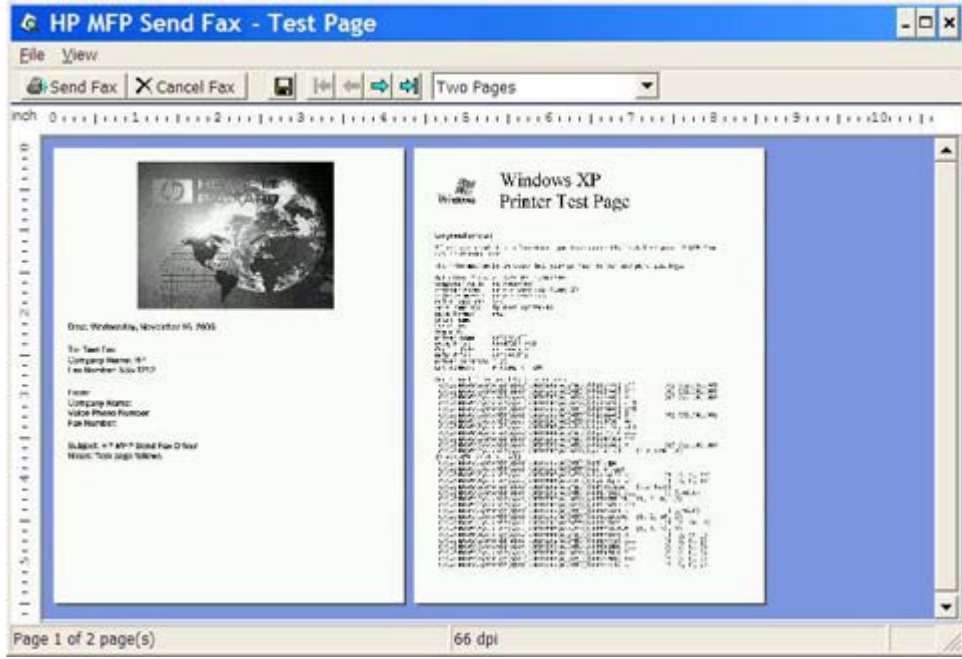

- f. Test sayfasının yazdırılıp yazdırılmadığını soran bir mesaj görünür. Test sayfasının alıcı faks makinesinde yazdırıldığını doğrulayın ve ardından **Tamam**'i tıklatın.

 **NOT:** Test sayfası, **Faks İş** sekmesindeki **Faks Numarası** metin kutusunda yazmış olduğunuz faks numarasına gönderilecektir.

Sürücüyü Windows Vista'da yüklemek için

1. Sürücü dosyalarını çıkarmak için Windows Gezgini'nde indirilen MFP Faks Gönderme sürücüsü yürütülebilir dosyasını çift tıklatın.
2. **Başlat, Denetim Masası** ve ardından **Yazıcı** ögesini tıklatın.
 **NOT:** **Yazıcı** menüsü **Donanım ve Ses** başlığı altındadır.
3. **Yazıcı** penceresinde üst menü çubuğunda **Yazıcı ekle** düğmesini tıklatın.
4. **Yazıcı ekle** hoş geldiniz iletişim kutusunda **İleri** düğmesini tıklatın.

5. **Yerel veya ağ yazıcısı seçin** altında **Yerel yazıcı ekle** düğmesini tıklayın.

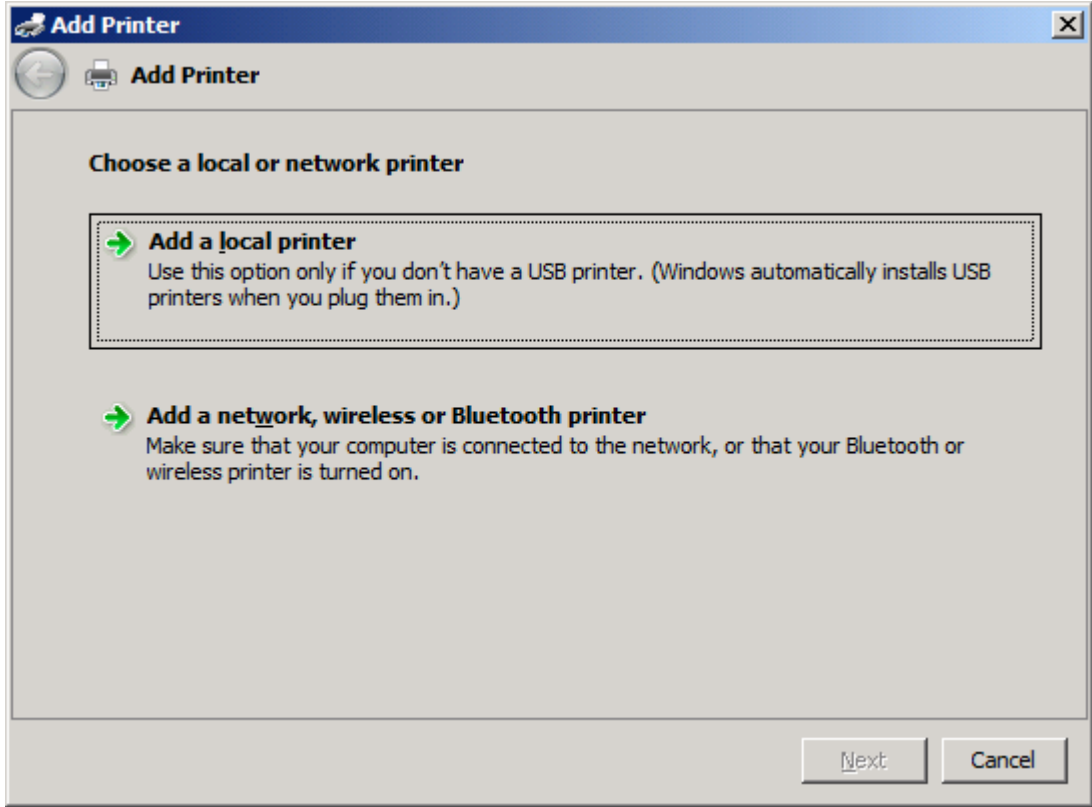

- NOT:** MFP Faks Gönderme sürücüsünü ağ yazıcısına yüklemek için **Yerel veya ağ yazıcısı seçin** öğesini seçin. Sürücü yerel bir yazıcıya yüklendiğinde yazıcı adı HP MFP Faks Gönderme'dir.

Ağ, kablosuz veya Bluetooth yazıcı öğesini seçerseniz bilgisayarın IP adresi gerekir. Faks önizleme gibi bazı özellikler, sürücü ağ yazıcısı (Göster ve Yazdır) kullanılarak yüklendiyse kullanılamaz.

MFP Faks Gönderme sürücüsü, bilgisayara bir seri, paralel veya USB bağlantı noktası ile bağlanmış bir yazıcıya yüklenemez. Bir ağ üzerinde olması gerekir.

6. Bilgisayarınız MFP'ye zaten bağlıysa, **Yazıcı bağlantı noktasını seç** altında **Geçerli bir bağlantı noktasını kullan** öğesini seçin.

- NOT:** Bilgisayarınız MFP'ye bağlı değilse, 8. adıma gidin.

7. **Geçerli bağlantı noktasını kullan** açılan menüsünde, MFP'nin adını veya IP adresini seçin. **İleri** düğmesini tıklayıp 12. adıma gidin.

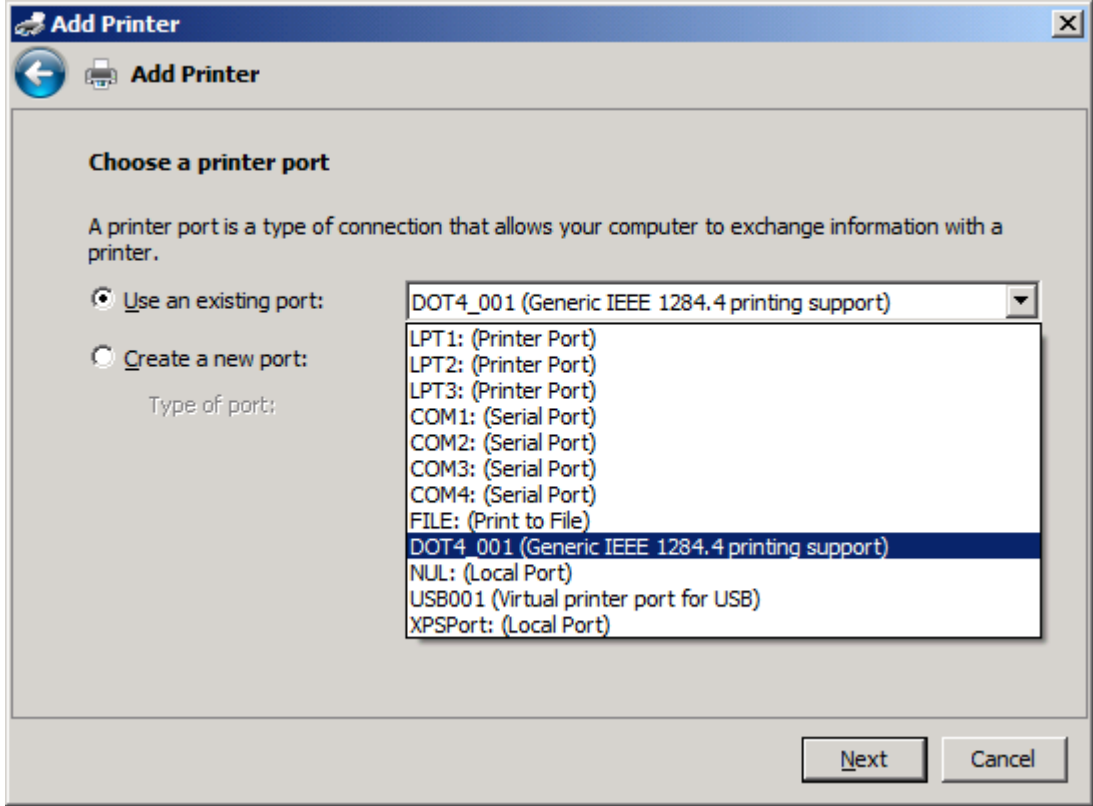

8. Bilgisayarınız MFP'ye bađlı deđilse, **Yeni bađlantı noktası oluřtur** altında **Yazıcı bađlantı noktası seę** ođesini seęin.

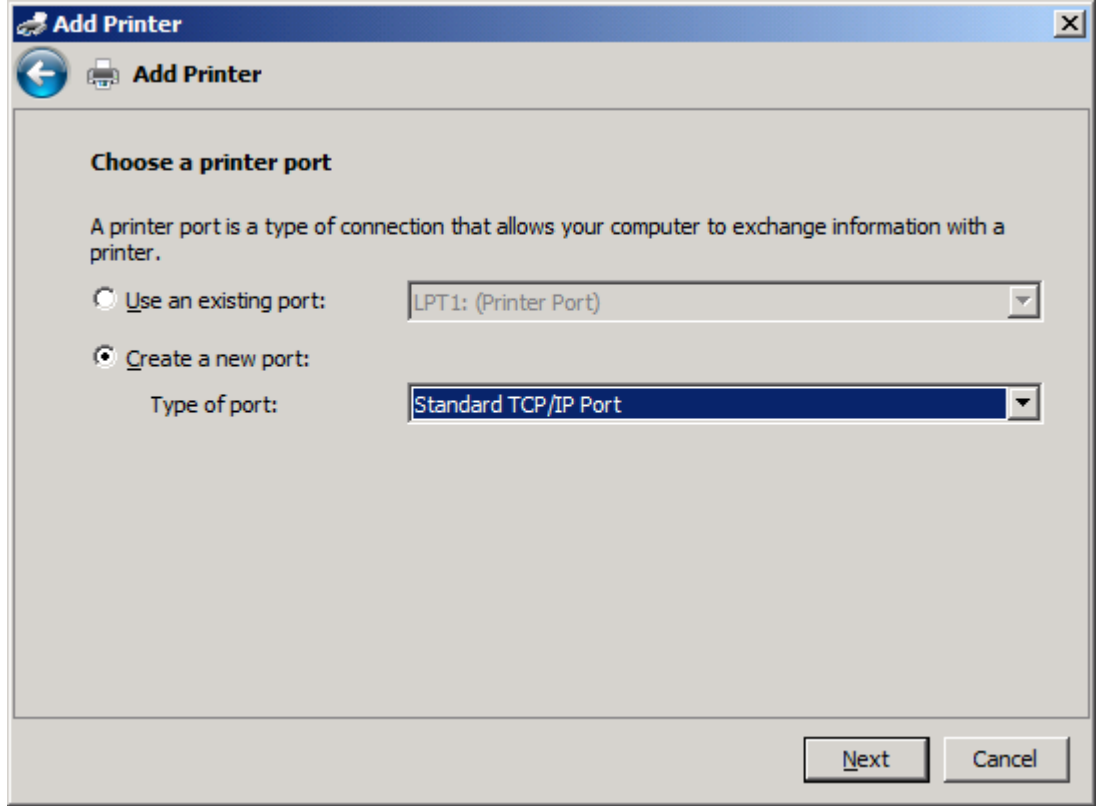

9. **Bađlantı noktası t¼r¼** aęılan men¼s¼nde, **Standart TCP/IP Bađlantı Noktası** ođesini seęin. **İleri** d¼đmesini tıklatın.

10. Yazıcı ana bilgisayar adı veya IP adresi yazın altındaki **Ana bilgisayar adı veya IP adresi** metin kutusuna MFP yazıcı adını veya IP adresini yazın ve ardından **İleri** düğmesini tıklayın.

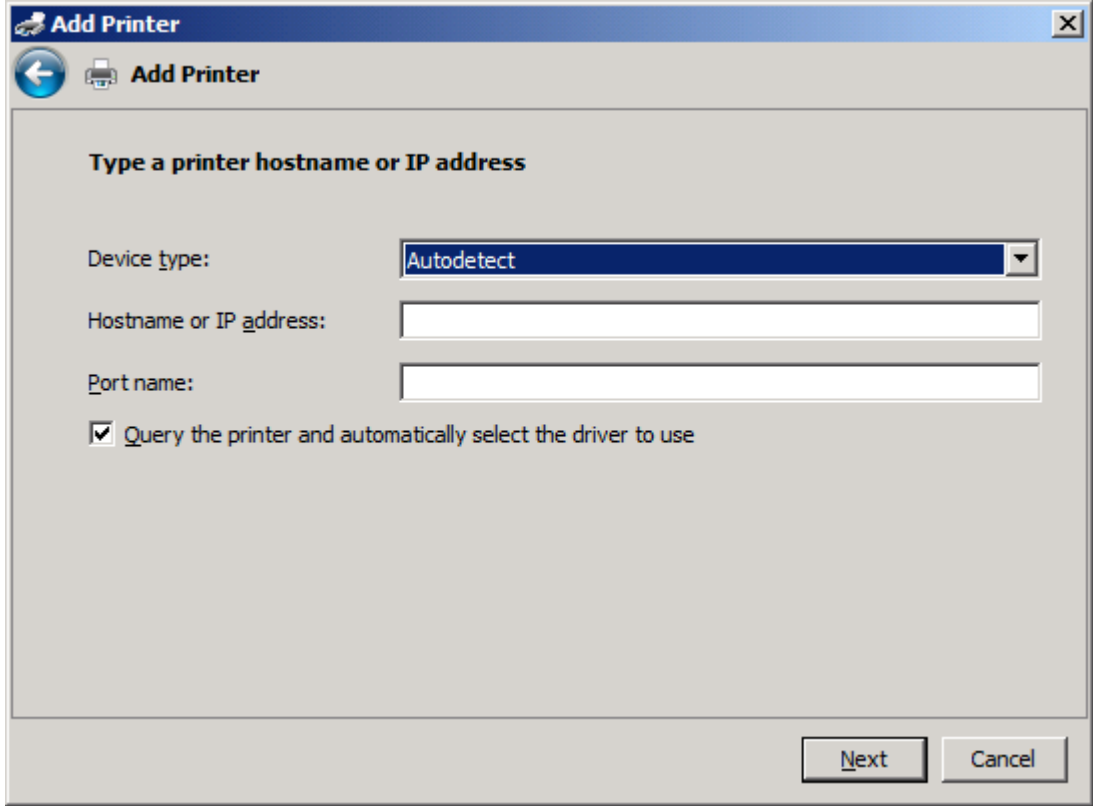

NOT: Varsayılan bağlantı noktası adı, **Ana bilgisayar adı veya IP Adresi** metin kutusuna yazmış olduğunuz addır. **Bağlantı noktası adı** metin kutusuna yeni bir ad yazarak bu adı değiştirebilirsiniz.

11. Yazıcı sürücünü yükle altında **Disketi Var** ögesini tıklatın.

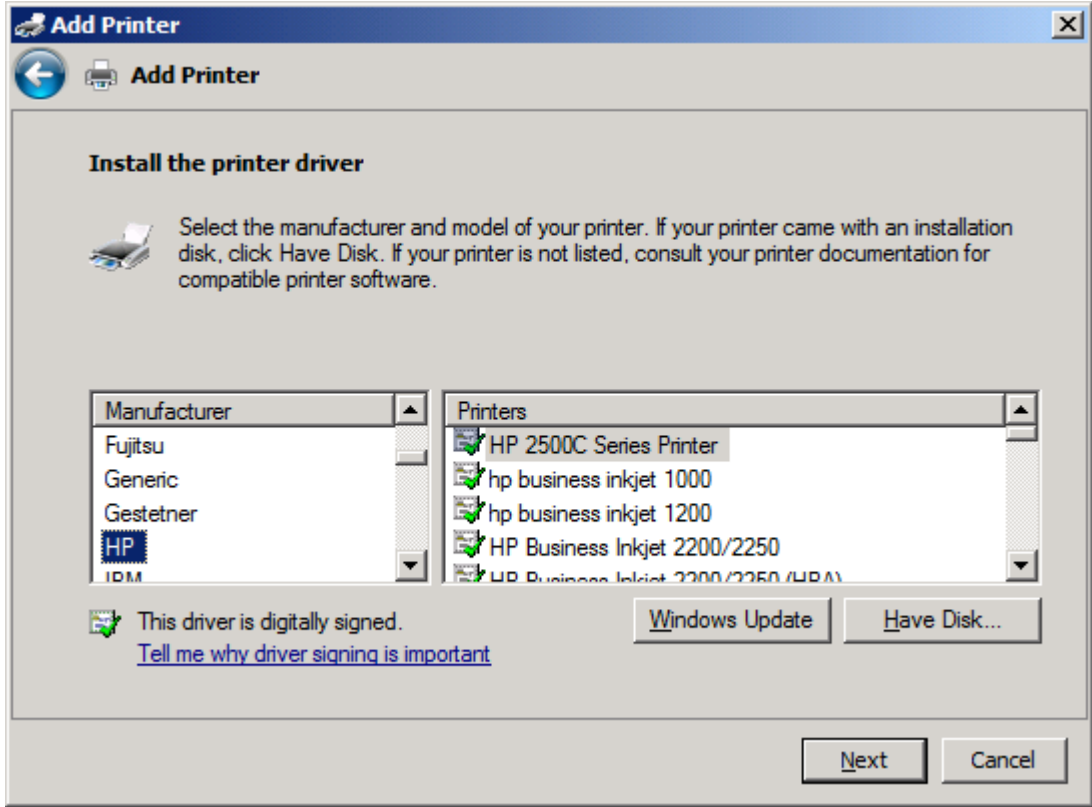

12. **Disketten Yükle** iletişim kutusunda, **Gözet** düğmesini tıklatın.

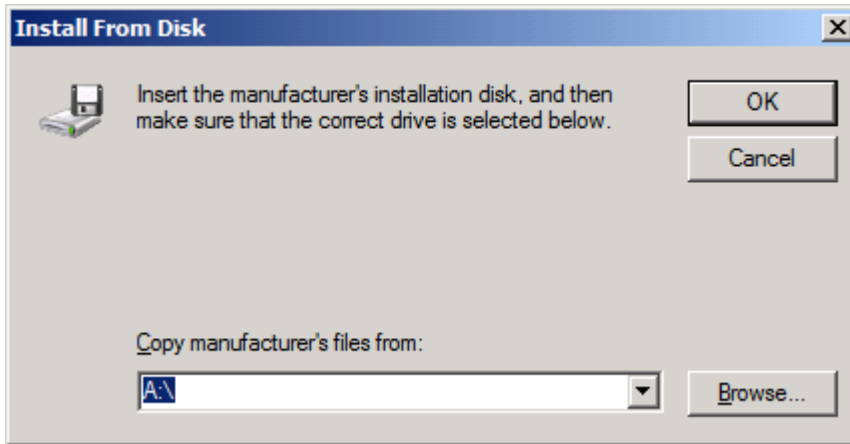

13. 1. adımda açılan MFP Faks Gönderme sürücüsü .INF dosyasına göz atın ve bu dosyayı seçin.

NOT: .INF dosyasının iki sürümü mevcuttur: Windows 2000, Windows XP, Windows Server 2003 ve Windows Vista için 32-bitlik sürümü ve Windows XP Professional x64, Windows Server 2003 x64 ve Windows Vista x64 için 64-bitlik sürümü.

Aşağıdaki ileti, dosyanın yanlış sürümünü seçtiğinizde görüntülenen iletidir: **Belirtilen konumda yazıcınız hakkında bilgi bulunmuyor.**

14. **Aç** ögesini tıklatın.

15. **Tamam** düğmesini tıkladın.
16. **Yazıcı sürücüsünü yükle** altında **İleri** düğmesini tıkladın.

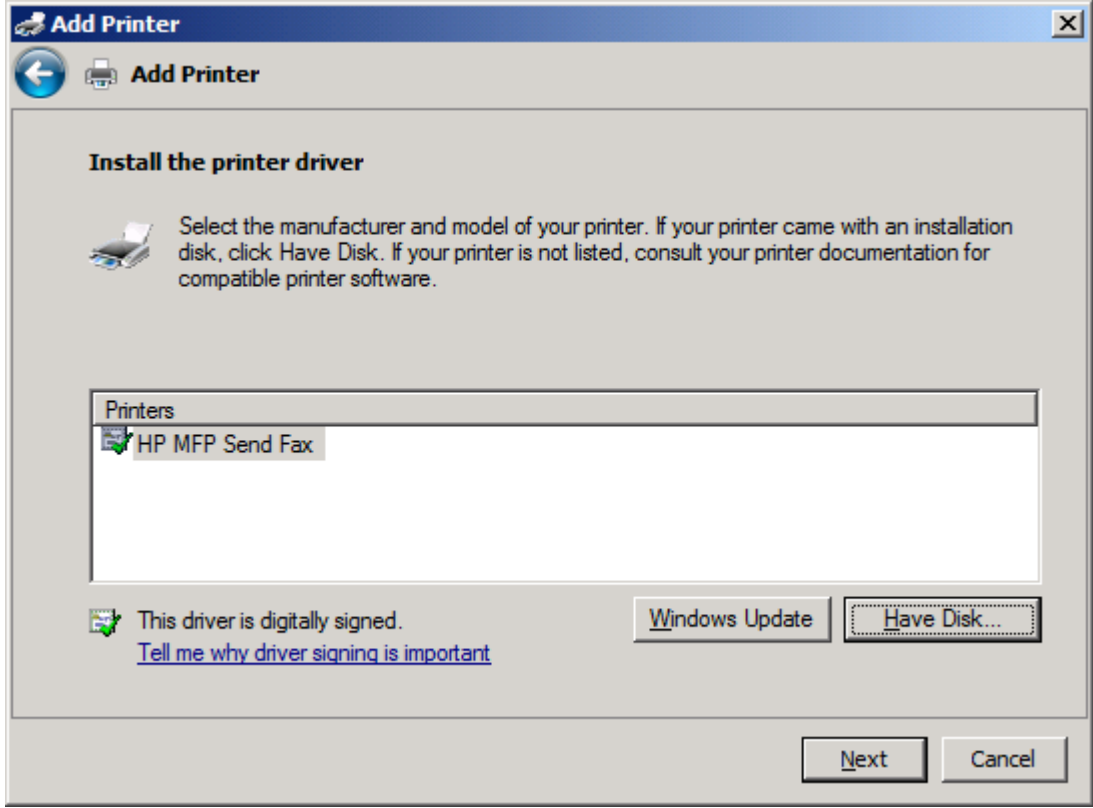

17. **Yazıcı adı** metin kutusunda name **HP MFP Faks Gönderme** görüntülenir. Metin kutusuna yeni bir ad yazarak bu adı değiştirebilirsiniz.

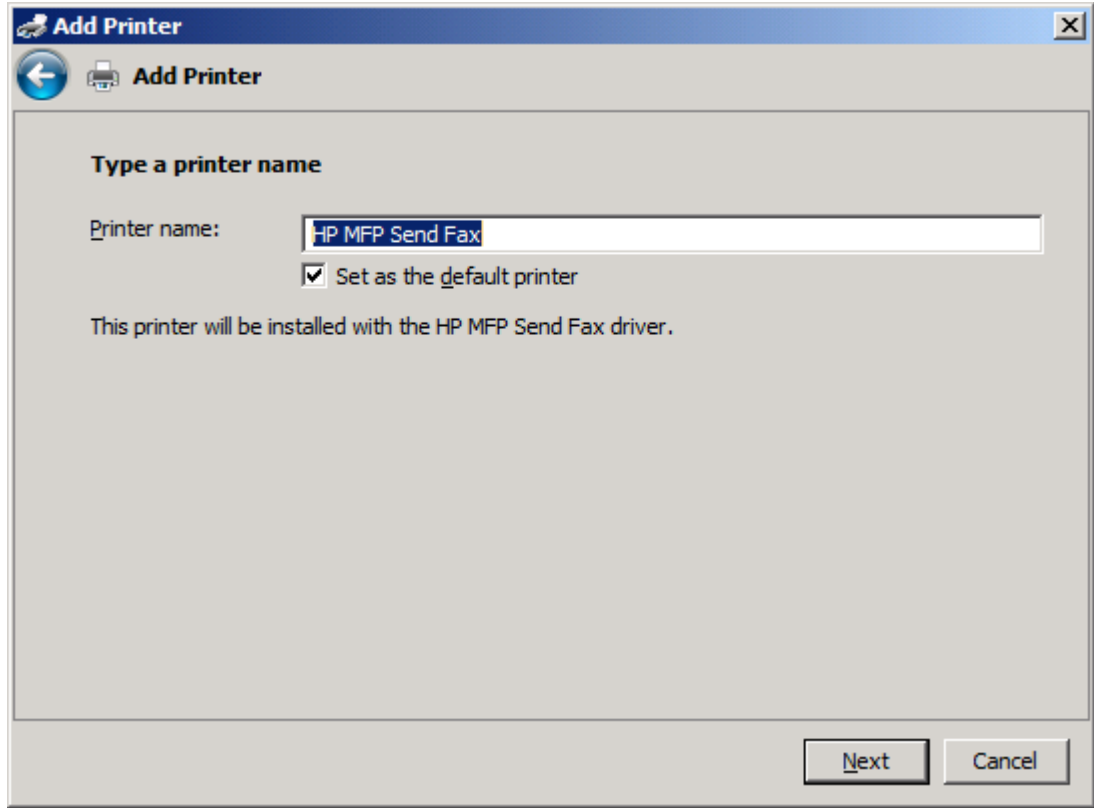

18. **İleri** düğmesini tıkkatın.

19. Sınama sayfası seçeneğinin yer aldığı bir ekran görüntülenir. Başka bir makineye sınama amaçlı faks göndermek için **Sınama sayfası yazdır** ögesini tıklatın.

NOT: Düğme seçeneğinde **Sınama sayfası yazdır** yazsa da yerel olarak herhangi bir sayfa yazdırılmaz.

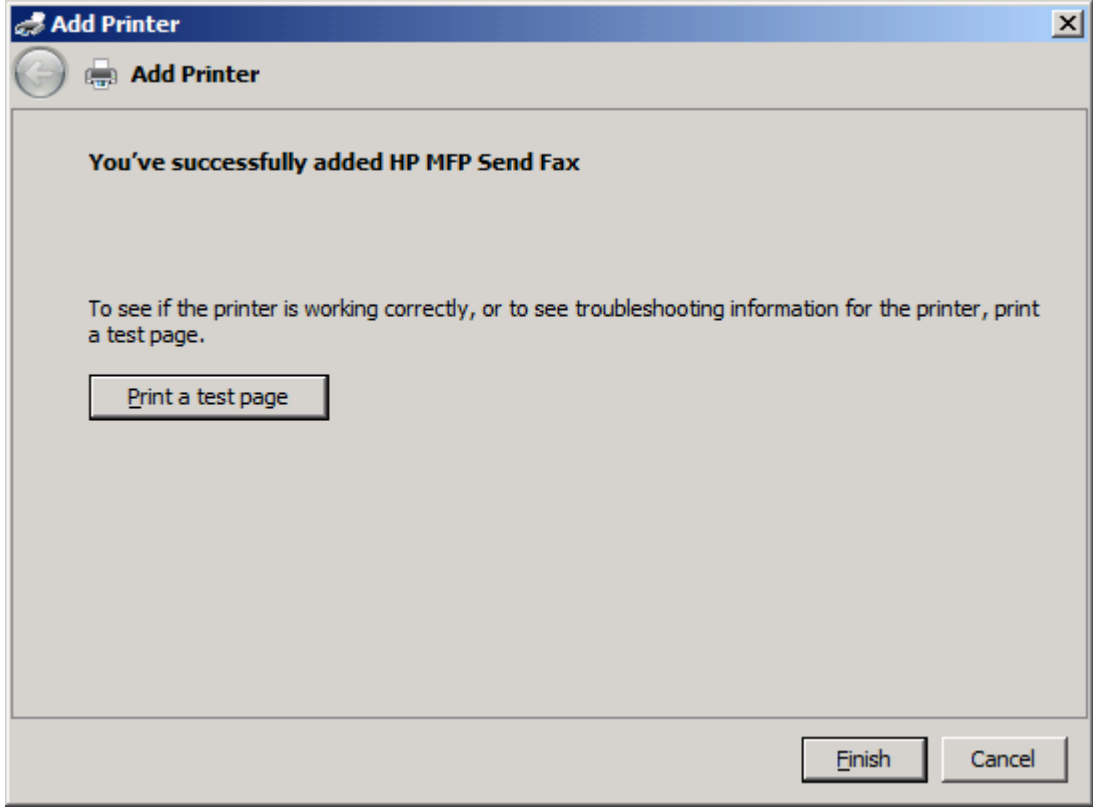

20. **Son** ögesini tıklatın.

HP MFP Faks Gnderme srcsn kaldırma

MFP Faks Gnderme srcsn kaldırmak iin aŐađıdaki adımları izleyin:

Windows XP'de MFP Faks Gnderme srcsn kaldırmak iin

1. **BaŐlat, Ayarlar** ve daha sonra **Yazıcı ve Fakslar**'ı tıklatın.
2. **Yazıcı ve Fakslar** penceresinde MFP Faks Gnderme'nin ykl olduđu MFP yazıcısını sađ tıklatın ve daha sonra da **Sil**'i tıklatın.
3. **BaŐlat, Ayarlar** ve daha sonra **Yazıcı ve Fakslar**'ı tıklatın.
4. **Yazıcı ve Fakslar** penceresini sađ tıklatın ve sonra **Sunucu zellikleri**'ni tıklatın.
5. **Yazıcı Sunucusu zellikleri** iletiŐim kutusunda, **Srcler**'i tıklatın.
6. MFP Faks Gnderme srcsn sein ve **Kaldır**'ı tıklatın.
7. **Tamam**'ı tıklatın.

Windows Vista'da MFP Faks Gnderme srcsn kaldırmak iin

1. **BaŐlat, Denetim Masası** ve ardından **Yazıcı** gesini tıklatın.
2. **Yazıcılar** penceresinde MFP Faks Gnderme'nin ykl olduđu MFP yazıcısını sađ tıklatın ve daha sonra da **Sil** gesini tıklatın.
3. **Yazıcılar** penceresini sađ tıklatın ve ardından **Sunucu zellikleri** gesini tıklatın.
4. **Yazıcı Sunucusu zellikleri** iletiŐim kutusunda, **Srcler** sekmesini tıklatın.
5. MFP Faks Gnderme srcsn sein ve **Kaldır** gesini tıklatın.
6. **Tamam** dđmesini tıklatın.

2 Faks İşlemleri

Bu bölümde faks gönderme ve MFP Faks Gönderme telefon defterinin kullanımı hakkında bilgiler sağlanmaktadır:

- [Tek bir alıcıya faks gönderme](#)
- [Birden fazla alıcıya faks gönderme](#)
- [Telefon defterini kullanarak faks gönderme](#)
- [Faks işini iptal etme](#)
- [Faks numarasına özel karakterleri ekleme](#)
- [Telefon defterini düzenleme](#)
- [Telefon defteri girişlerini Virgülle Ayrılmış Değer \(CSV\) biçiminde bir dosyaya verme](#)
- [CSV biçimindeki bir dosyadan telefon defteri girişlerini alma](#)
- [Sesli Aramalar ve Yeniden Denemeler](#)

Tek bir alıcıya faks gönderme

Tek bir alıcıya faks göndermek için aşağıdaki adımları izleyin:

1. Fakslanacak belgeyi oluşturulduğu yazılım programında açın.
2. **Dosya** ve sonra **Yazdır**'ı tıklatın.
3. Yazıcı listesinden HP MFP Faks Gönderme sürücüsünü seçin.
4. **Tamam** veya **Yazdır**'ı tıklatın.

 **NOT:** Yazıcıya belgeyi gönderen düğmeyi tıklatın. Bu, tüm programlarda aynı şekilde isimlendirilmemiş olabilir.

5. **HP MFP Faks Gönderme** iletişim kutusunda **Faks Gönder**'in altına alıcının adını, faks numarasını ve şirket adını girin. Faks numarası tek gereken bilgidir.

Alıcı Adı açılan kutusu, tek tek alıcıların yanı sıra grup adlarını da içerir. Metin kutusu boşsa ve açılan liste seçilmişse açılan liste en son kullanılan 20 adı alfabetik sırayla içerir. Açılan menüyü açtığınızda açılan listede metin varsa liste eşleşen tüm girişleri gösterir. **Alıcı Adı** açılan listesi maksimum 20 giriş alır. Maksimuma erişildiğinde listede yeni bir giriş eskinin yerini alır.

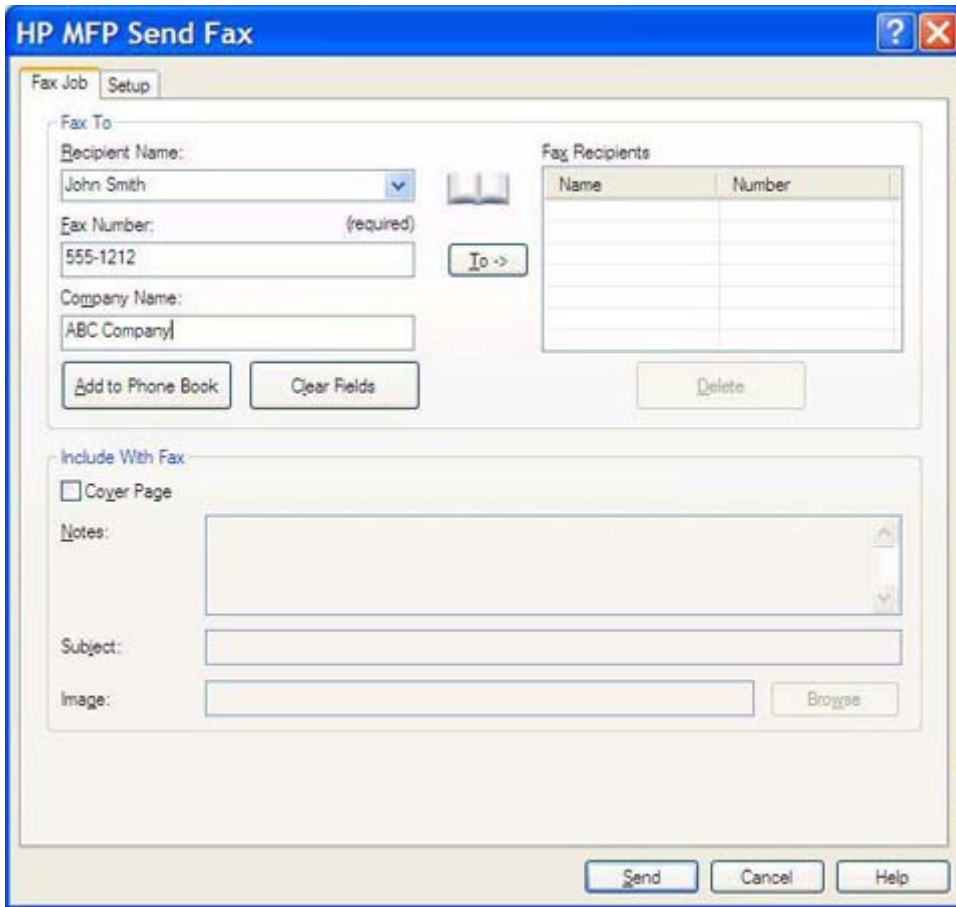

| Name | Number |
|------|--------|
| | |
| | |
| | |
| | |
| | |
| | |
| | |
| | |
| | |
| | |

 **NOT:** **Faks Numarası** metin alanında kullanabileceğiniz özel karakterlerin listesi için bkz. [Faks numarasına özel karakterleri ekleme sayfa 45](#).

6. MFP Faks Gönderme telefon defterine alıcı bilgilerini eklemek için **Telefon Defterine Ekle**'yi tıklatın. Bu adım isteğe bağlıdır.

NOT: **Alıcı Adı, Faks Numarası ve Firma Adı** metin kutularındaki tüm değerleri kaldırmak için **Alanları Sil**'i tıklatın

7. Varsayılan kapak sayfası bilgisi, **HP MFP Faks Gönderme** iletişim kutusundaki **Faksa Ekle**'nin altında görünür. Bu bilgi herhangi bir faks işi için değiştirilebilir.

NOT: Tüm faksler için varsayılan kapak sayfası ayarlarını yapmak için bkz. [Yapılandırma sayfa 57](#).

8. Faturalama kodu özelliği etkinleştirilmişse, **HP MFP Faks Gönderme** iletişim kutusundaki **Faturalama Bilgileri** altında faturalama kodunu yazın. Faturalama kodu herhangi bir faks işi için değiştirilebilir.

| Name | Number |
|------|--------|
| | |
| | |
| | |
| | |

9. Faksı varsayılan gönderici, faks kalitesi, bildirim bilgisi ve önizleme tercihleri ile göndermek için **Gönder**'i tıklatın.

NOT: Göndereni, faks kalitesini, bildirimi ve önizleme ayarlarını görmek için **HP MFP Faks Gönderme** iletişim kutusundaki **Kurulum** sekmesini tıklatın. Bu bilgi herhangi bir faks işi için değiştirilebilir. Faksı göndermek üzere **Gönder**'i tıklatın.

10. **Kurulum** sekmesinde **Faksı Göndermeden Önce Önizlemesini Göster**'i seçtiyseniz, faks işinin bir önizlemesi görünür. Doğruluğunu kontrol etmek için faksı inceleyin.

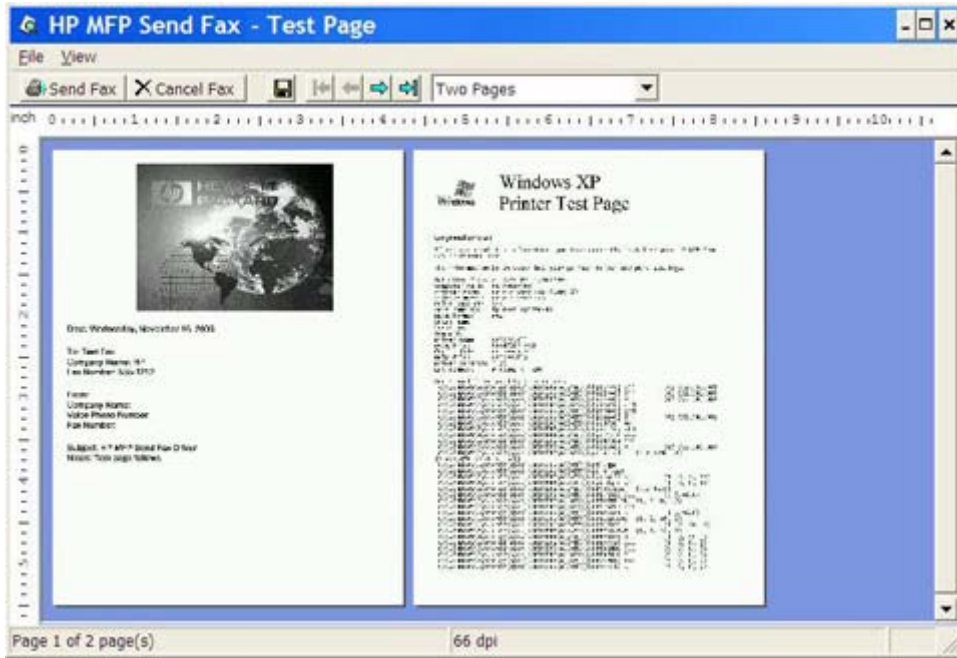

NOT: Göster ve Yazdır'ı kullanmanız durumunda önizleme işlevi kullanılamaz. Göster ve Yazdır özelliği, yükleme diskleri kullanmadan uzaktaki bir yazıcıya bağlanmak, yazdırmak veya faks göndermek için kullanabileceğiniz bir Windows özelliğidir. Dosyalar ve yapılandırma bilgileri baskı sunucusundan istemciye otomatik olarak indirilir.

11. Belge önizlemesinin boyutunu değiştirmek için **Görünüm** seçeneğini tıklatın veya büyütme açılan menüsünü kullanın.
12. Belge içinde gezinmek için ok tuşlarını tıklatın.
13. Faksı göndermek için **Faks Gönder**'i veya faks gönderme sürücüsünü kapatmak için **Faksı İptal Et**'i tıklatın.

Birden fazla alıcıya faks gönderme

Birden fazla alıcıya faks göndermek için aşağıdaki adımları izleyin:

1. Fakslanacak belgeyi oluşturulduğu yazılım programında açın.
2. **Dosya** ve sonra **Yazdır**'ı tıklatın.
3. Yazıcı listesinden HP MFP Faks Gönderme sürücüsünü seçin.
4. **Tamam** veya **Yazdır**'ı tıklatın.

 **NOT:** Yazıcıya belgeyi gönderen düğmeyi tıklatın. Bu, tüm programlarda aynı şekilde isimlendirilmemiş olabilir.

5. **HP MFP Faks Gönderme** iletişim kutusunda **Faks Gönder**'in altında alıcının adını, faks numarasını ve şirket adını yazın.

Alıcı Adı açılan kutusu, tek tek alıcıların yanı sıra grup adlarını da içerir. Metin kutusu boşsa ve açılan liste seçilmişse açılan liste en son kullanılan 20 adı alfabetik sırayla içerir. Açılan menüyü açtığınızda açılan listede metin varsa liste eşleşen tüm girişleri gösterir. **Alıcı Adı** açılan listesi maksimum 20 giriş alır. Maksimuma erişildiğinde listede yeni bir giriş eskinin yerini alır.

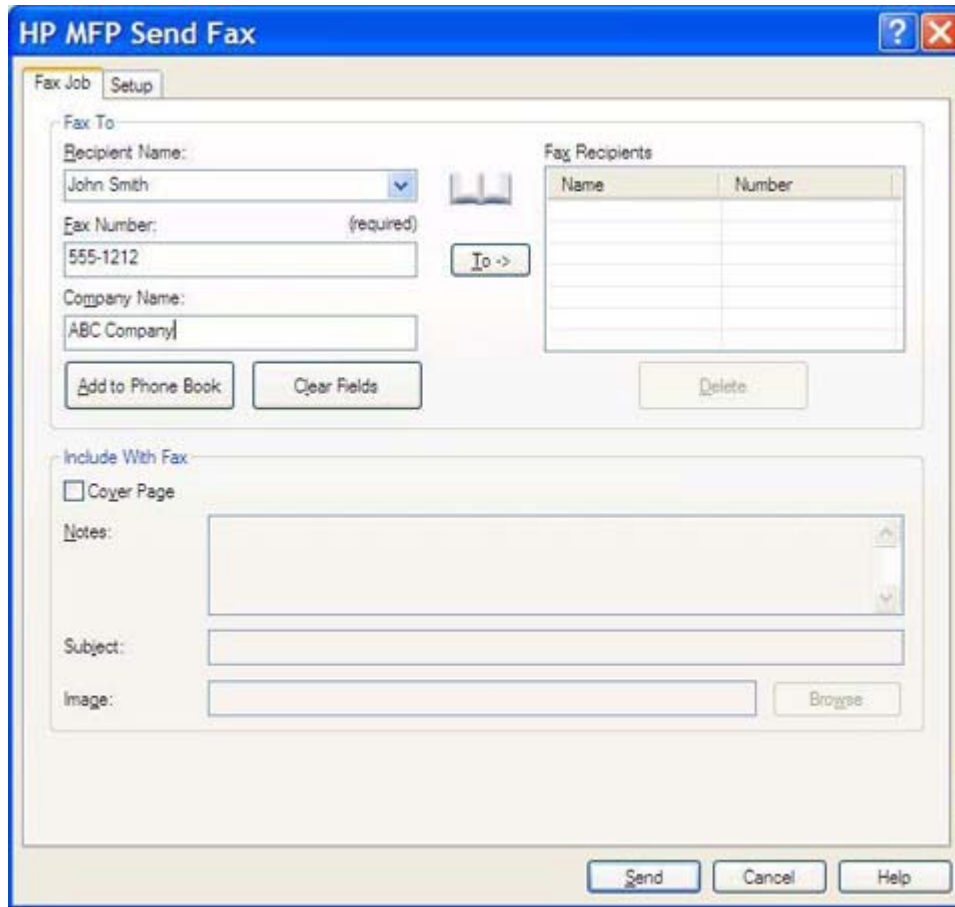

| Name | Number |
|------|--------|
| | |
| | |
| | |
| | |
| | |
| | |
| | |
| | |
| | |
| | |
| | |
| | |
| | |
| | |
| | |
| | |
| | |
| | |
| | |
| | |
| | |

 **NOT:** Faks numarası, istenen tek gerekli bilgidir. **Faks Numarası** metin alanında kullanılabileceğiniz özel karakterlerin bir listesi için [Faks numarasına özel karakterleri ekleme sayfa 45](#).

6. MFP Faks Gönderme telefon defterine alıcı bilgilerini eklemek için **Telefon Defterine Ekle**'yi tıklatın. Bu adım isteğe bağlıdır.

 **NOT:** **Alıcı Adı, Faks Numarası ve Firma Adı** metin kutularındaki tüm değerleri kaldırmak için **Alanları Sil**'i tıklatın

7. **Faks Alıcıları** alanına alıcı bilgisi eklemek için **Kime**'yi tıklatın.
8. Her faks alıcısı için 5 ile 7 arasındaki adımları tekrarlayın. Faks, **Faks Alıcıları** alanındaki tüm adlara gönderilir.
9. Faturalama kodu özelliği etkinleştirilmişse, **HP MFP Faks Gönderme** iletişim kutusundaki **Faturalama Bilgileri** altında faturalama kodunu yazın. Faturalama kodu herhangi bir faks işi için değiştirilebilir.

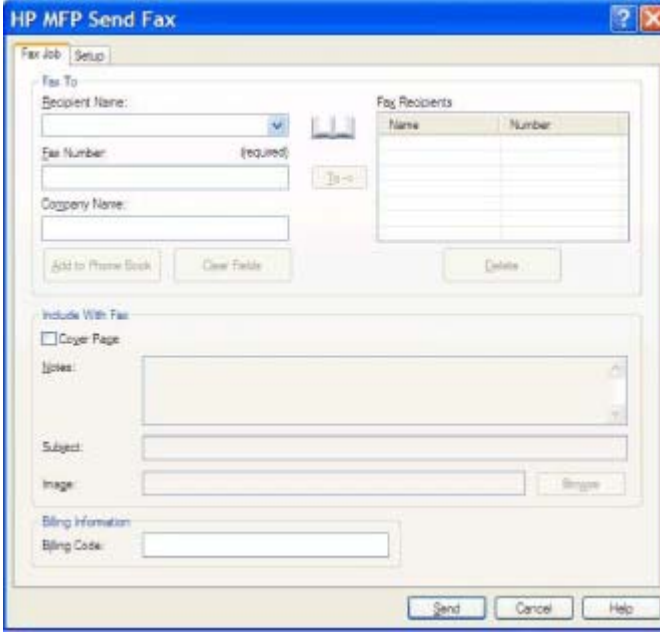

10. Faksı varsayılan gönderici, faks kalitesi, bildirim bilgisi ve özikleme tercihleri ile göndermek için **Gönder**'i tıklatın.

 **NOT:** Göndereni, faks kalitesini, bildirim ve özikleme ayarlarını görmek için **HP MFP Faks Gönderme** iletişim kutusundaki **Kurulum** sekmesini tıklatın. Bu bilgi herhangi bir faks işi için değiştirilebilir. Faksı göndermek üzere **Gönder**'i tıklatın.

11. **Kurulum** sekmesinde **Faksı Göndermeden Önce Önizlemesini Göster**'i seçtiyseniz, faks işinin bir önizlemesi görünür. Doğruluğunu kontrol etmek için faksı inceleyin.

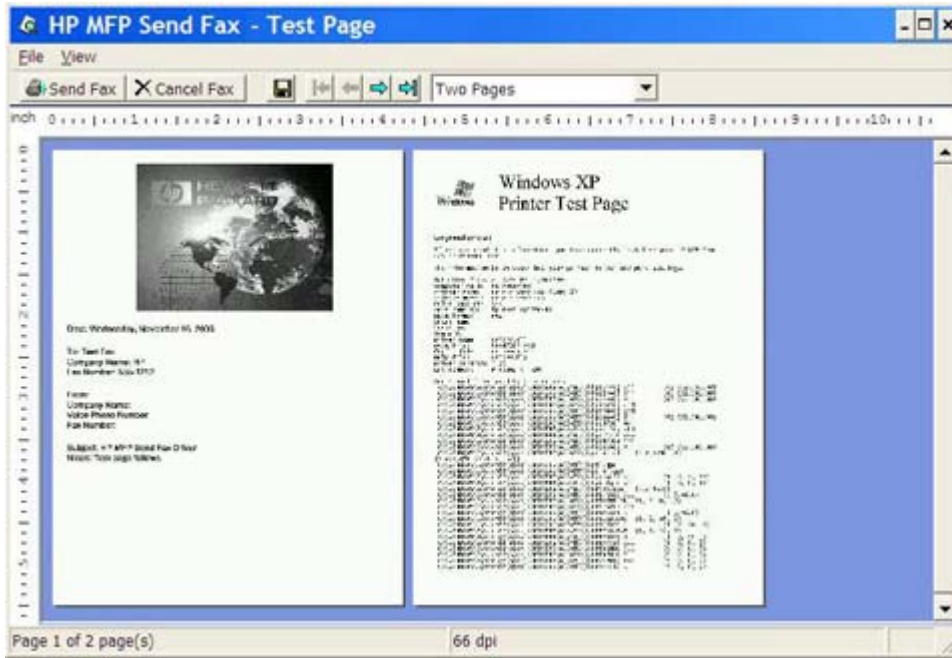

NOT: Göster ve Yazdır'ı kullanmanız durumunda önizleme işlevi kullanılamaz. Göster ve Yazdır özelliği, yükleme diskleri kullanmadan uzaktaki bir yazıcıya bağlanmak, yazdırmak veya faks göndermek için kullanabileceğiniz bir Windows özelliğidir. Dosyalar ve yapılandırma bilgileri baskı sunucusundan istemciye otomatik olarak indirilir.

12. Belge önizlemesinin boyutunu değiştirmek için **Görünüm** seçeneğini tıklatın veya büyütme açılır menüsünü kullanın.
13. Belge içinde gezinmek için ok tuşlarını tıklatın.
14. Faksı göndermek için **Faks Gönder**'i veya faks gönderme sürücüsünü kapatmak için **Faksı İptal Et**'i tıklatın.

Telefon defterini kullanarak faks gönderme

Telefon defterini kullanarak faks göndermek için aşağıdaki adımları uygulayın:

1. Fakslanacak belgeyi oluşturulduğu yazılım programında açın.
2. **Dosya** ve sonra **Yazdır**'i tıklatın.
3. Yazıcı listesinden HP MFP Faks Gönderme sürücüsünü seçin.
4. **Tamam** veya **Yazdır**'i tıklatın.

 **NOT:** Yazıcıya belgeyi gönderen düğmeyi tıklatın. Bu, tüm programlarda aynı şekilde isimlendirilmemiş olabilir.

5. **HP MFP Faks Gönderme** iletişim kutusunda **Faks Gönder**'in altındaki kitap simgesini tıklatın.

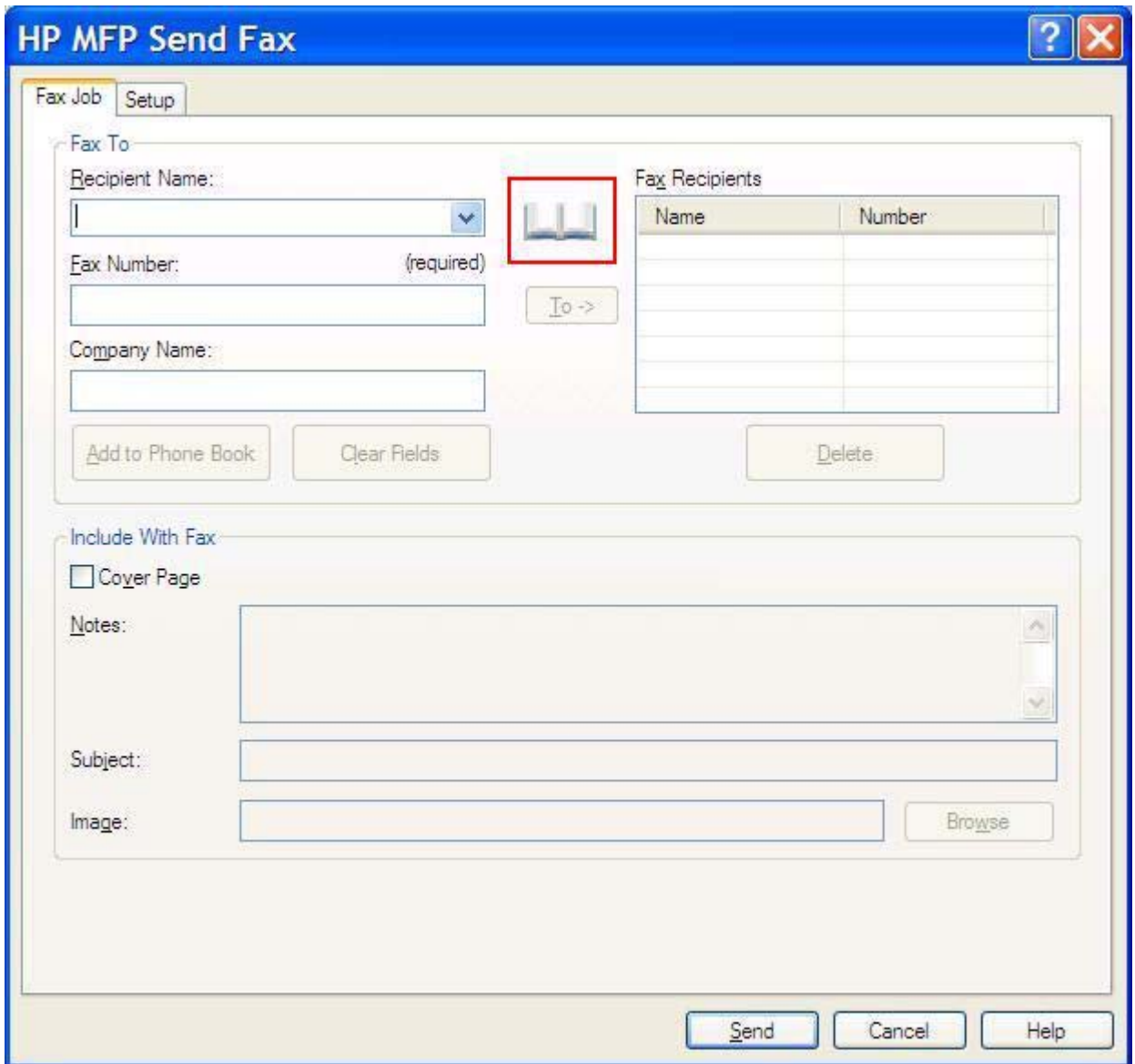

HP MFP Send Fax

Fax Job Setup

Fax To

Recipient Name: []

Fax Number: (required) []

Company Name: []

Add to Phone Book Clear Fields Delete

To ->

Fax Recipients

| Name | Number |
|------|--------|
| | |
| | |
| | |
| | |

Include With Fax

Cover Page

Notes: []

Subject: []

Image: [] Browse

Send Cancel Help

6. **Telefon Defterinden Alıcı Ekle** iletişim kutusunda, faks alıcılarının adını tek tek seçip **Faks Alıcıları** alanına ekleme yapmak için **Kime**'yi tıklayın.

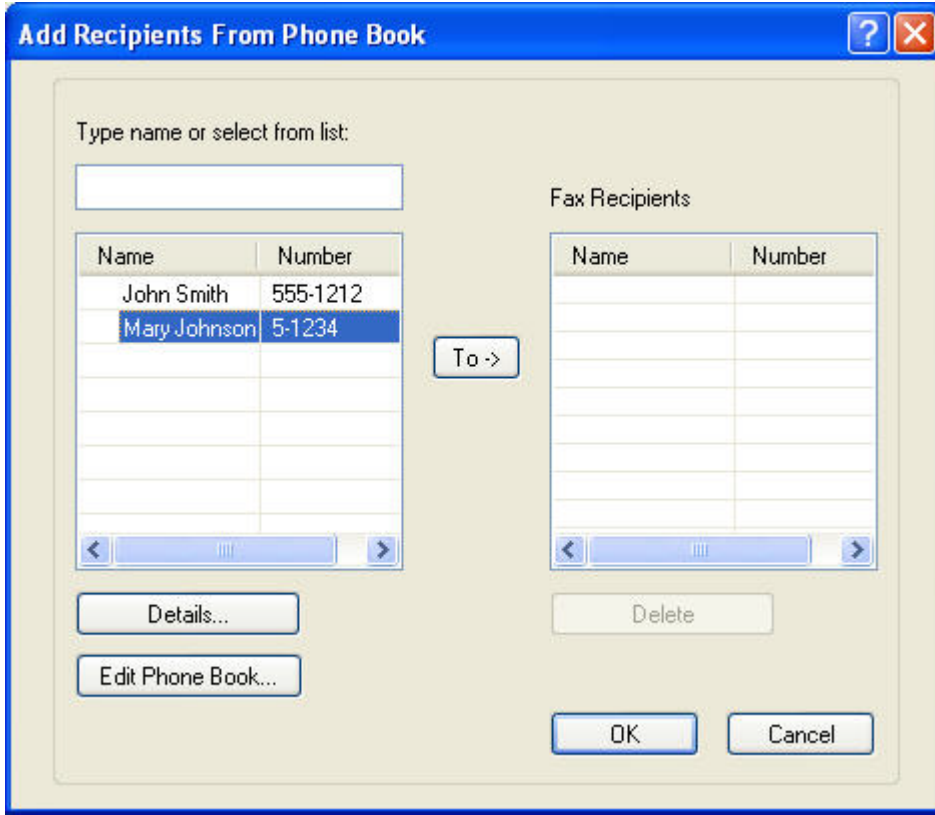

7. Bütün faks alıcılarını **Faks Alıcıları** alanına ekledikten sonra **Tamam**'i tıklayın.

 **NOT:** Faks alıcıları için maksimum sayı 100'dür.

8. Varsayılan kapak sayfası bilgisi, **HP MFP Faks Gönderme** iletişim kutusundaki **Faksa Ekle**'nin altında görünür. Bu bilgi herhangi bir faks işi için değiştirilebilir.

 **NOT:** Tüm fakslar için varsayılan kapak sayfası ayarlarını yapmak için bkz. [Yapılandırma sayfa 57](#).

NOT: Birden çok alıcı için kapak sayfası kullanıldığında önizleme yalnızca ilk alıcı için kapak sayfasını gösterir. Ancak, kapak sayfası her alıcı için ayrıca gönderilir. Her kapak sayfasında yalnızca tek bir alıcının adı görünür.

9. Faturalama kodu özelliđi etkinleřtirilmiřse, **HP MFP Faks Gnderme** iletiřim kutusundaki **Faturalama Bilgileri** altında faturalama kodunu yazın. Faturalama kodu herhangi bir faks iři iin deđiřtirilebilir.

| Name | Number |
|------|--------|
| | |
| | |
| | |
| | |
| | |

10. Faksı, varsayılan gnderici, faks kalitesi, bildirim bilgisi ve nizleme tercihleri ile tm faks alıcılarına gndermek iin **Gnder**'i tıklatın.

NOT: Gndereni, faks kalitesini, bildirim ve nizleme ayarlarını grmek iin **HP MFP Faks Gnderme** iletiřim kutusundaki **Kurulum** sekmesini tıklatın. Bu bilgi herhangi bir faks iři iin deđiřtirilebilir. Faksı gndermek zere **Gnder**'i tıklatın.

11. **Kurulum** sekmesinde **Faksı Göndermeden Önce Önizlemesini Göster**'i seçtiyseniz, faks işinin bir önizlemesi görünür. Doğruluğunu kontrol etmek için faksı inceleyin.

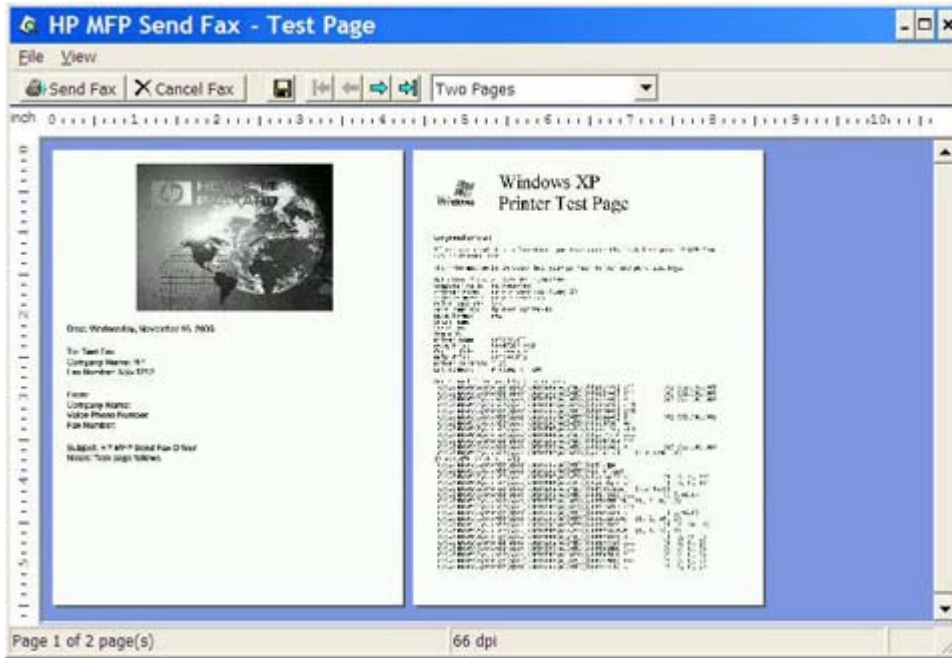

NOT: Göster ve Yazdır'ı kullanmanız durumunda önizleme işlevi kullanılamaz. Göster ve Yazdır özelliği, yükleme diskleri kullanmadan uzaktaki bir yazıcıya bağlanmak, yazdırmak veya faks göndermek için kullanabileceğiniz bir Windows özelliğidir. Dosyalar ve yapılandırma bilgileri baskı sunucusundan istemciye otomatik olarak indirilir.

12. Belge önizlemesinin boyutunu değiştirmek için **Görünüm** seçeneğini tıklatın veya büyütme açılır menüsünü kullanın.
13. Belge içinde gezinmek için ok tuşlarını tıklatın.
14. Faksı göndermek için **Faks Gönder**'i veya faks gönderme sürücüsünü kapatmak için **Faksı İptal Et**'i tıklatın.

Faks işini iptal etme

HP LaserJet 4345mfp, 9040/9050mfp, HP Color LaserJet 4730mfp ve 9500mfp'de bir faks işini iptal etmenin üç yöntemi bulunur:

1. Faks önizleme penceresinde **Faksı İptal Et**'i tıklatın.
2. MFP kontrol panelinde faks simgesine ve sonra kırmızı **Durdur/İptal** düğmesine basın.

 **NOT:** Faksı iptal etmek üzere Kırmızı **Durdur/İptal** düğmesine basıldığında MFP'de **İş iptal ediliyor** mesajı görüntülenir.

3. MFP kontrol panelinde faksları faks menülerini kullanarak iptal edin.

- a. MFP kontrol panelinde **Menü**'ye basın.
- b. **FAKS**'a gidin ve dokununuz.
- c. **GEÇERLİ İLETİMİ İPTAL ET**'e gidin ve dokununuz.

 **NOT:** Bekleyen tüm faks iletimlerini iptal etmek için **TÜM BEKLEYEN İLETİMLERİ İPTAL ET**'e gidin ve dokununuz.

- d. **ÇIKIŞ**'a dokununuz.

HP LaserJet M3035MFP, M3027MFP, M4345MFP, M5025MFP, M5035 MFP ile HP Color LaserJet CM4730 MFP ve CM6040 MFP'de faks işini iptal etmenin bir yöntemi bulunur:

1. MFP kontrol panelinde kırmızı **Durdur** düğmesine basın.

 **NOT:** Bir menüde iptal edilebilecek etkin işlerin listesi görüntülenir.

2. İptal etmek istediğiniz öğeyi seçin ve **Tamam**'a dokununuz.

Faks numarasına özel karakterleri ekleme

Faks Numarası metin alanı, 0 ile 9 arasındaki numaralara ek olarak özel karakterleri de kabul eder.

Tablo 2-1 Özel karakterler

| Özel Karakter | İşlev |
|---------------|--|
| - | Numaranın kolayca okunması için faks numarasında tire kullanın. |
| () | Numaranın kolayca okunması için faks numarasında parantez kullanın. |
| [] | Faks kapak sayfasının, arama raporlarının veya e-posta onaylarının üzerine yazılmaması için faks numarasının bir kısmını gizlemek üzere bir açma ve kapama ayraç kullanabilirsiniz. Örneğin, faks numarası bir arama kartı erişim kodu içerebilir. Faks numarasının arama kartı erişim kodu bölümünün görünmesini engellemek için etrafına ayraçlar girin. |
| * | Yıldız işareti bir basma tonu olarak iletilir. |
| # | Numara işareti bir basma tonu olarak iletilir. |
| , | Virgül, faks numarası aranırken 2 saniyelik bir bekleme gösterir. Arama sırasında daha uzun bekleme süreleri için birden çok virgül kullanın. |

Telefon defterini düzenleme

Telefon defteri, **HP MFP Faks Gönderme** iletişim kutusunda **Faks Gönder** altında görünen kişi bilgilerini kaydetmek üzere kullanılabilir. Telefon defterine ad eklenebilir veya çıkarılabilir.

MFP Faks Gönderme telefon defteri alınabilir veya verilebilir.

Telefon defterine ad ekleme

NOT: Kitap simgesini tıklatarak **Faks İşi** sekmesinde veya **Telefon Defterini Düzenle**'yi tıklatarak **Kurulum** sekmesinde telefon defterine ad ekleyebilirsiniz.

Telefon defterine ekleme yapmak için aşağıdaki adımları izleyin:

1. **HP MFP Faks Gönderme** iletişim kutusundaki **Faks Gönder**'in altındaki **Faks İşi** sekmesinde kitap simgesini tıklanın. **Telefon Defterinden Alıcı Ekle** iletişim kutusu açılır.

- Recipient Name:** A text input field with a dropdown arrow.
- Fax Number:** A text input field with '(required)' next to it.
- Company Name:** A text input field.
- Add to Phone Book:** A button highlighted with a red box.
- Clear Fields:** A button.
- Delete:** A button.

The 'Fax Recipients' section is a table with two columns: 'Name' and 'Number'. It is currently empty.

The 'Include With Fax' section contains:

- Cover Page**
- Notes:** A large text area with scrollbars.
- Subject:** A text input field.
- Image:** A text input field with a **Browse** button next to it.

At the bottom of the dialog, there are three buttons: **Send**, **Cancel**, and **Help**.

2. **Telefon Defterinden Alıcı Ekle** iletişim kutusunda **Telefon Defterini Düzenle**'yi tıklayın. **Telefon Defterini Düzenle** iletişim kutusu açılır. **Telefon Defterini Düzenle** iletişim kutusunda **Telefon Defterine Giriş Ekle** iletişim kutusunu açmak için **Giriş Ekle**'yi tıklayın. Alıcının adını, faks numarasını ve şirket adını yazın ve ardından **Tamam**'i tıklayın.

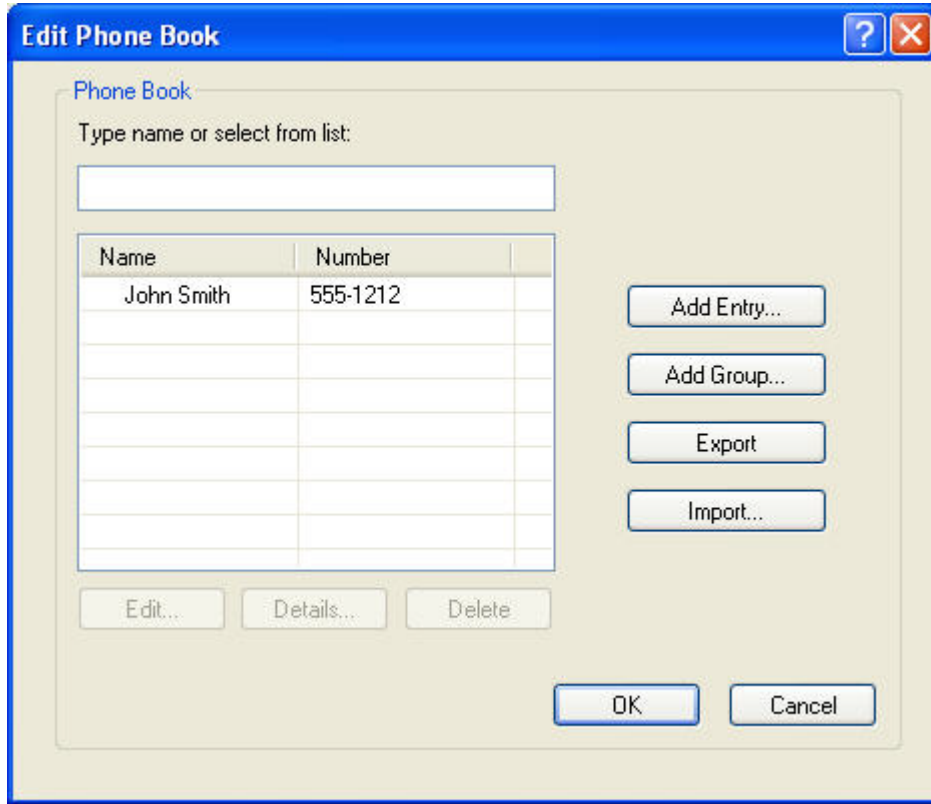

3. **Telefon Defterini Düzenle**'yi tıklayın.
4. **Telefon Defterine Ekle** iletişim kutusunda, metin kutusuna alıcının adını, faks numarasını ve şirket adını girin.

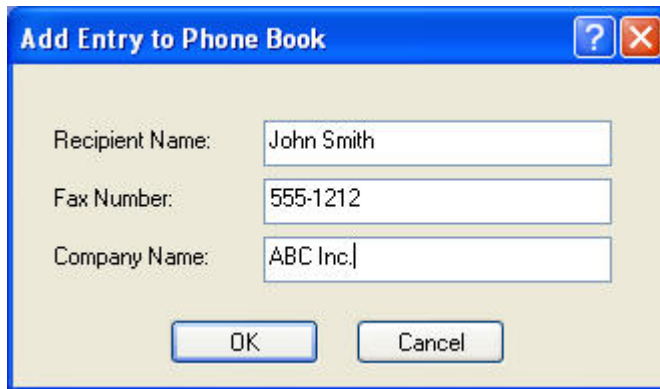

5. **Tamam**'i tıklayın.
6. **Telefon Defterini Düzenle** iletişim kutusunda başka adlar eklemek için **Giriş Ekle**'yi tıklayın.
7. Telefon defterine ad eklemeyi bitirdikten sonra **Tamam**'i tıklayın.

Telefon defterine grup ekleme

 **NOT:** **Faks İŖi** sekmesinde kitap simgesini veya **Kurulum** sekmesinde **Telefon Defterini Dzenle**'yi tıklatarak telefon defterine grup ekleyebilirsiniz. Grup ekleme iŖlemini **Kurulum** sekmesinden yaparsanız bu yordamın 3. adımına gidin.

Telefon defterine bir grup eklemek iin aŖağıdaki adımları izleyin:

1. **HP MFP Faks Gnderme** iletiŖim kutusundaki **Faks Gnder**'in altındaki **Faks İŖi** sekmesinde kitap simgesini tıkladın. **Telefon Defterinden Alıcı Ekle** iletiŖim kutusu aılır.
2. **Telefon Defterinden Alıcı Ekle** iletiŖim kutusunda listedeki bir adı vurgulu hale getirin ve **Telefon Defterini Dzenle**'yi tıkladın.
3. **Telefon Defterini Dzenle** iletiŖim kutusunda **Grup Ekle**'yi tıkladın. **Telefon Defterine Grup Ekle** iletiŖim kutusu aılır. Grup adını **Grup Adı** metin kutusuna yazın ve ardından bir ad yazın veya iletiŖim kutusunun solundaki listeden bir tane sein. Seilen adı **Üyeler** kutusuna kopyalamak iin **Ekle**'yi tıkladın. Grup ekleme iŖini bitirdiėinizde **Tamam**'ı tıkladın.

 **NOT:** **Ayrıntılar**'ı tıklatarak gruba bilgi eklemeyen nce kiŖi bilgilerini doėrulayabilirsiniz. **Ayrıntılar** iletiŖim kutusu aılır. Bilgileri doėrulayın ve **Tamam**'ı veya **İptal**'i tıkladın. Bu iletiŖim kutusunda bilgileri dzenleyemezsiniz.

Telefon defterinden adları ıkarma

 **NOT:** **Faks İŖi** sekmesinde kitap simgesini veya **Kurulum** sekmesinde **Telefon Defterini Dzenle**'yi tıklatarak telefon defterinden ad ıkarabilirsiniz. Adları ıkarma iŖlemini **Kurulum** sekmesinden yaparsanız bu yordamın 3. adımına gidin.

Telefon defterinden ad **çıkarmak** için aşağıdaki adımları izleyin:

1. **HP MFP Faks Gönder** iletişim kutusundaki **Faks Gönderme**'nin altındaki **Faks İşi** sekmesinde kitap simgesini tıklatın. **Telefon Defterinden Alıcı Ekle** iletişim kutusu açılır.

HP MFP Send Fax

Fax Job Setup

Fax To

Recipient Name: []

Fax Number: (required) []

Company Name: []

Add to Phone Book Clear Fields Delete

Fax Recipients

| Name | Number |
|------|--------|
| | |
| | |
| | |
| | |
| | |

Include With Fax

Cover Page

Notes: []

Subject: []

Image: [] Browse

Send Cancel Help

2. **Telefon Defterinden Alıcı Ekle** iletişim kutusunda listedeki bir adı vurgulu hale getirin ve **Telefon Defterini Düzenle**'yi tıklayın.

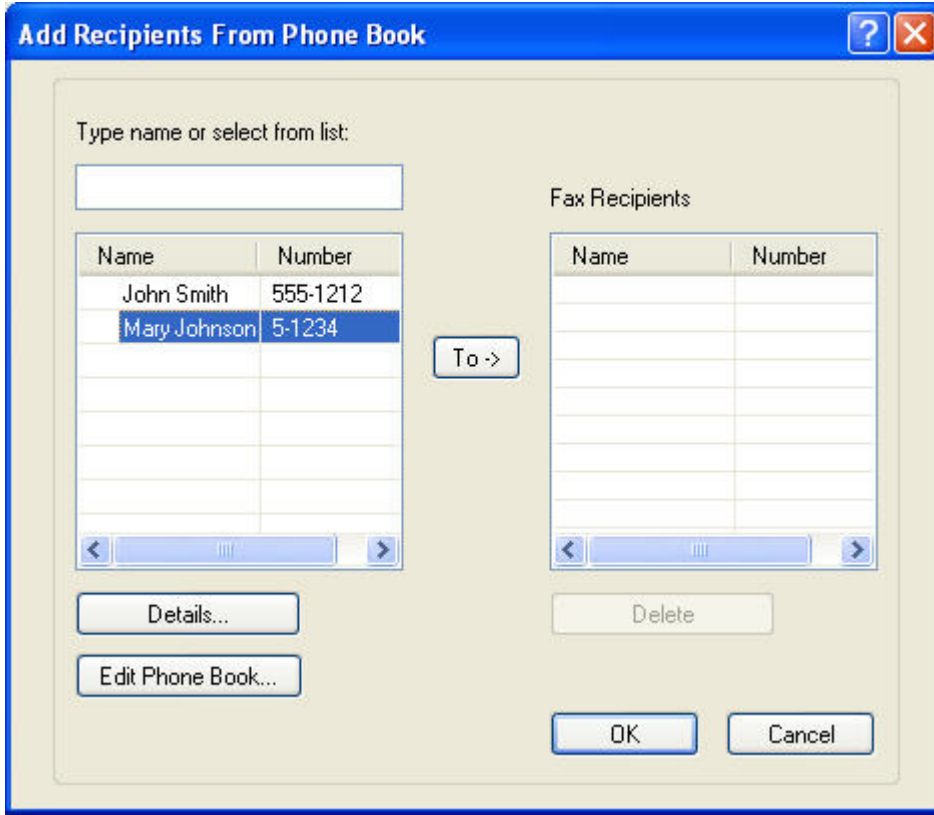

3. **Telefon Defterini Düzenle** iletişim kutusunda silmek istediğiniz adı seçin ve **Sil**'i tıklatın. Silme işlemini **ONAYLA** iletişim kutusunda doğrulayın. **Evet**'i tıklatmak bu girişin Telefon Defteri'nden kalıcı olarak silinmesini sağlar.

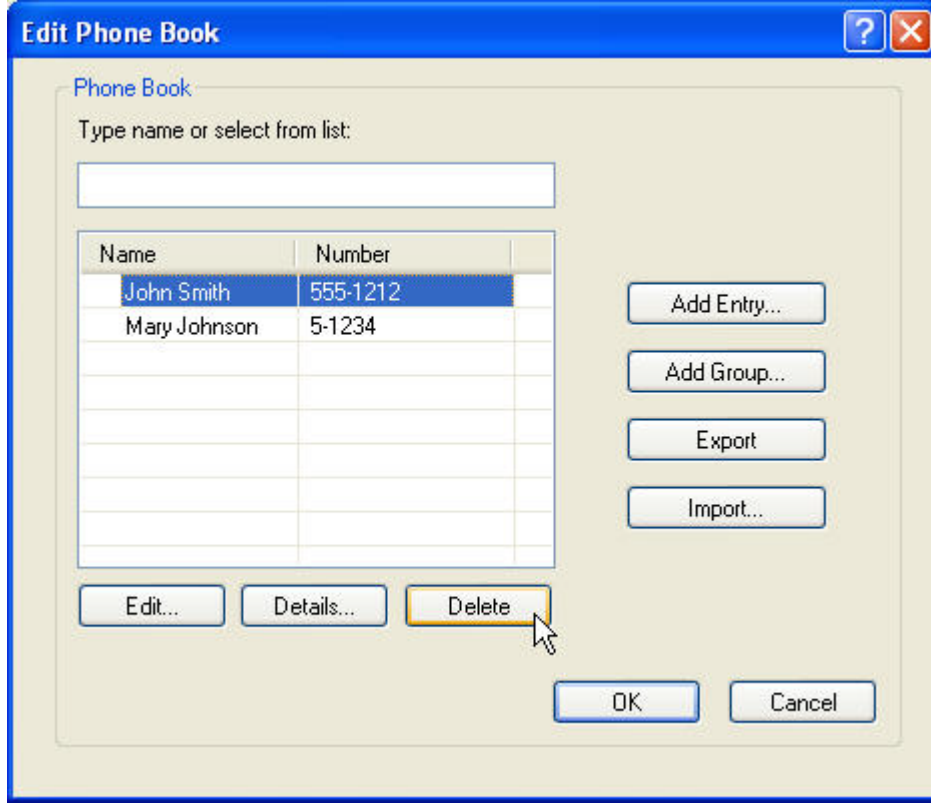

Telefon defterinde adları düzenleme

- NOT:** Telefon defterindeki adları kitap simgesini tıklatarak **Faks İş**i sekmesinde veya **Telefon Defterini Düzenle**'yi tıklatarak **Kurulum** sekmesinde düzenleyebilirsiniz. Adları düzenleme işlemini **Kurulum** sekmesinden yaparsanız bu yordamın 3. adımına gidin.

Telefon defterinde adları **düzenlemek** için aşağıdaki adımları izleyin:

1. **HP MFP Faks Gönderme** iletişim kutusundaki **Faks Gönder**'in altındaki **Faks İşi** sekmesinde kitap simgesini tıklayın.

HP MFP Send Fax

Fax Job Setup

Fax To

Recipient Name: []

Fax Number: (required) []

Company Name: []

Add to Phone Book Clear Fields Delete

Fax Recipients

| Name | Number |
|------|--------|
| | |
| | |
| | |
| | |
| | |

Include With Fax

Cover Page

Notes: []

Subject: []

Image: [] Browse

Send Cancel Help

2. **Telefon Defterinden Alıcı Ekle** iletişim kutusunda düzenlemek istediğiniz adı seçin ve **Telefon Defterini Düzenle**'yi tıklayın. **Telefon Defterini Düzenle** iletişim kutusu açılır.

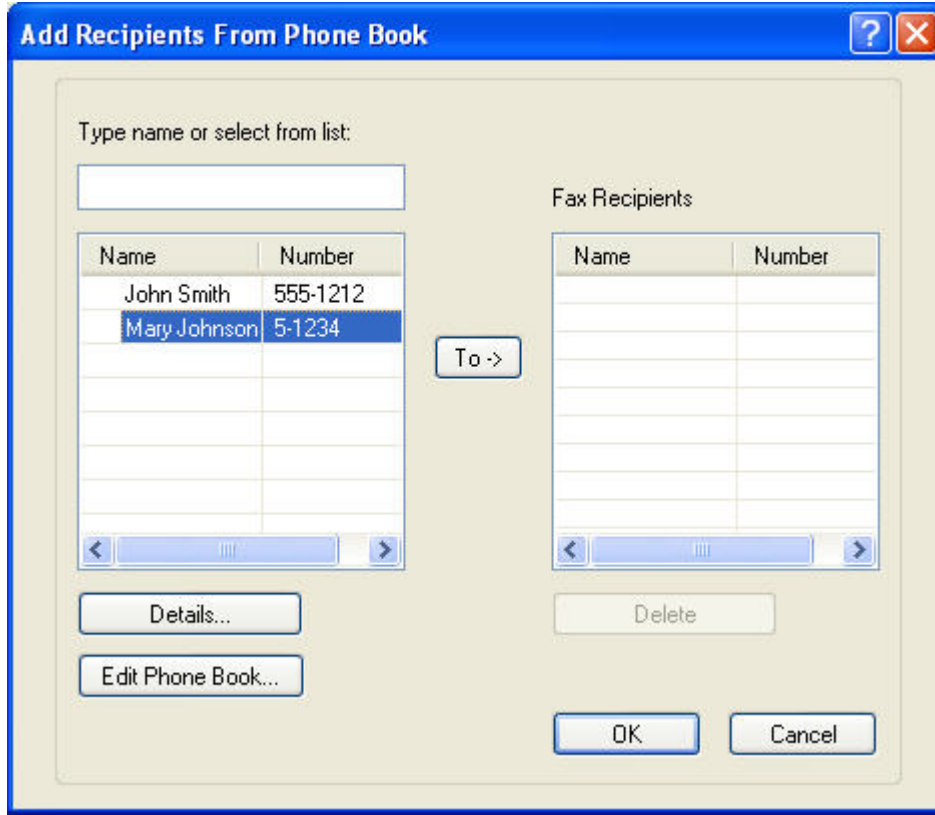

3. **Telefon Defterini Düzenle** iletişim kutusunda varolan bir adı vurgulu hale getirin ve **Düzenle**'yi tıklayın. **Telefon Defteri Girişini Düzenle** iletişim kutusu açılır ve geçerli kişi bilgileri görüntülenir. Alıcı Adını, Faks Numarasını ve Şirket Adını gerektiği şekilde düzenleyin ve **Tamam**'ı tıklayın. **Telefon Defterini Düzenle** iletişim kutusuna dönersiniz.

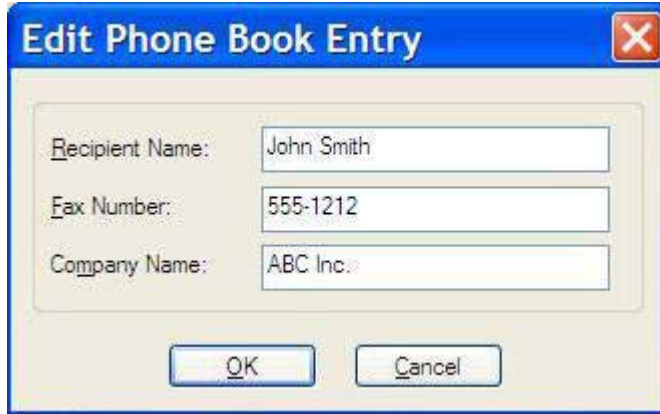

NOT: Faksı göndermeden önce kişi bilgilerini gözden geçirmek için **Telefon Defterini Düzenle** iletişim kutusunda bir ad seçin ve **Ayrıntılar**'ı tıklayın. **Ayrıntılar** iletişim kutusu açılır. Bilgileri doğrulayın ve **Tamam**'ı veya **İptal**'i tıklayın. Bu iletişim kutusunda bilgileri düzenleyemezsiniz.

4. Düzenlemenizi bitirdikten sonra **Tamam**'ı tıklayın.

Telefon defteri girişlerini Virgülle Ayrılmış Değer (CSV) biçiminde bir dosyaya verme

Kişi bilgilerini telefon defterinden .CSV dosyasına verebilirsiniz.

1. Telefon defterindeki adları **Faks İşi** veya **Kurulum** sekmesinden verebilirsiniz.
 - **Faks İşi** sekmesi: Kitap simgesini tıklatın ve ardından **Telefon Defterinden Alıcı Ekle** iletişim kutusunda **Telefon Defterini Düzenle**'yi tıklatın.
 - **Kurulum** sekmesi: **Telefon Defterini Düzenle**'yi tıklatın.
2. **Telefon Defterini Düzenle** iletişim kutusunda **Dosyayı Farklı Kaydet** iletişim kutusunu açmak için **Ver...**'i tıklatın. Verilen .CSV dosyasının yolunu ve dosya adını yazın ve ardından **Tamam**'i tıklatın. Geçerli olarak kaydedilen tüm telefon defteri girişleri dosyaya yazdırılır. Dosya yolu zaten varsa varolan .CSV dosyasının üstüne telefon defterinin içeriği yazılır.

CSV biçimindeki bir dosyadan telefon defteri girişlerini alma

Düzenli biçimlendirilmiş bir CSV dosyasındaki kişi bilgilerini telefon defterine alabilirsiniz. CSV dosyasından alma işlemi sırasında yazılım dosyadaki ilk kaydın başlık kaydı olduğunu varsayar; bu nedenle ilk kaydın içeriği alınmaz. CSV dosyası girişi düzenli biçimlendirilmemişse program tüm kaydı atar.

1. Adları telefon defterine **Faks İşi** veya **Kurulum** sekmesinde alabilirsiniz.
 - **Faks İşi** sekmesi: Kitap simgesini tıklayın ve ardından **Telefon Defterinden Alıcı Ekle** iletişim kutusunda **Telefon Defterini Düzenle**'yi tıklayın.
 - **Kurulum** sekmesi: **Telefon Defterini Düzenle**'yi tıklayın.
2. **Telefon Defterini Düzenle** iletişim kutusunda **Dosya Aç** iletişim kutusunu açmak için **Al...**'i tıklayın. Almak istediğiniz dosyayı vurgulu hale getirmek için **Tamam**'i tıklayın.
3. Vurgulu hale getirilen dosya doğrulandıktan sonra **Alanları Eşleştir** iletişim kutusu açılır. **Kimden** sütununda bir girişi vurgulu hale getirin ve **Kime** sütununda bir alanı vurgulu hale getirin. **Eşleştir**'i tıklayın. Ad ve Telefon Numarası alanları için eşleştirmeler seçmeniz gerekir. Şirket adı alanı için eşleştirme belirtmek isteğe bağlıdır. Yaptığınız eşleştirme seçimleri CSV dosyasındaki tüm kayıtlar için geçerlidir.

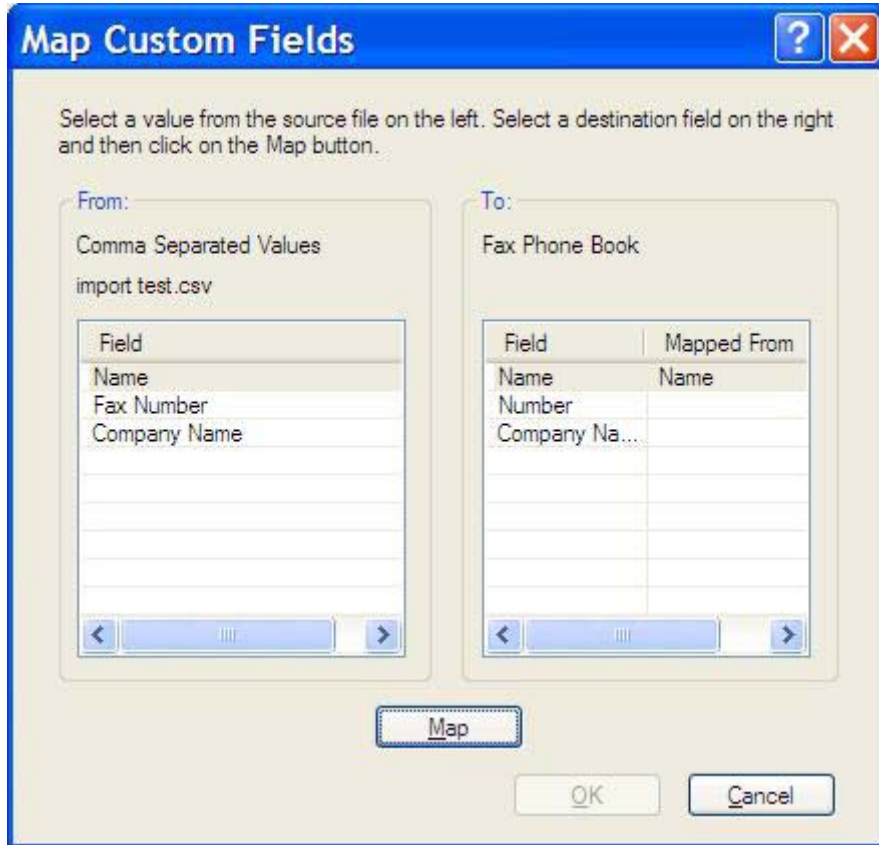

Sesli Aramalar ve Yeniden Denemeler

Sesli aramalar Faks Etkinliđi günlüđüne dahil edilmez ve bir T.30 raporu oluřturmaz. Ařađıdaki bölümlerde bir faks iřiyle ilgili yeniden denemeler hakkında bilgiler yer almaktadır.

Faks Arama Raporu

Tüm faks denemeleri tükendiđinde, bir faks gönderimi için bir Faks Arama Raporu yazdırılacaktır. Bu, faks iři günlük kimliđini gösterir. Son denemenin sonucu Faks Arama Raporunda yazdırılır.

Faks Arama Raporu sesli aramalar için yazdırılmaz.

 **NOT:** Faks Arama Raporu yalnızca son dememeler için İř numaralarını üretir. Bu raporlardan biri menüden elle yazdırıldıđında son arama ister son deneme ister bir Sesli arama olsun, İř numarası sıfır olacaktır.

Faks Etkinliđi Günlüđü

Sesli Aramalar Faks Etkinliđi Günlüđüne varsayılan olarak dahil edilmez. Faks Etkinliđi Günlüđünde sadece en son deneme görüntülenecektir.

T.30 Raporu

Sesli Aramalar, T.30 raporunun yazdırılmasına neden olmaz. Tüm yeniden denemeler bir T.30 raporunun yazdırılmasına neden olur.

3 Yapılandırma

Bu bölümde **Kurulum** sekmesindeki **Varsayılanları Düzenle** düğmesini kullanarak MFP Faks Gönderme sürücüsü için varsayılan ayarları yapılandırma ile ilgili bilgiler vermektedir:

- [Gönderen bilgisini ayarlama](#)
- [Faks kalitesini ayarlama](#)
- [Bildirim ayarlarını yapma](#)
- [Kapak sayfası bilgisini ayarlama](#)
- [Önizleme tercihini ayarlama](#)
- [Faks sürücüsü yazıcı tercihlerini ayarlama](#)
- [Faturalama kodu yapılandırmasını ayarlama](#)

 **NOT:** Varsayılan ayarlar yükleme sürecinde ayarlanmış olabilir.

Gönderen bilgisini ayarlama

Varsayılan gönderen bilgisi, kapak sayfası da dahil olmak üzere MFP Faks Gönderme sürücüsünü kullanarak gönderdiğiniz tüm fakslarda bulunur. Gönderen bilgisi **Kurulum** sekmesindeki metin alanları kullanılarak fakslar için tek tek değiştirilebilir.

 **NOT:** Yalnızca geçerli işe değişiklik uygulamak için **Varsayılan Ayarlar** iletişim kutusundan çıkmadan **Bu işe Varsayılanları uygulama** onay kutusunu seçin.

Varsayılan gönderen bilgisini ayarlamak için aşağıdaki adımları kullanın:

1. **Kurulum** sekmesinde, **Varsayılanları Düzenle**'yi tıklayın.

2. **Varsayılan Ayarlar** iletişim kutusunda **Gönderen Bilgisi** altında, varsayılan gönderen adını, şirket adını, faks numarasını ve sesli telefon numarasını girin.

- NOT:** Kurulum sekmesindeki gönderen bilgisi alanlarındaki bilgiler, **Varsayılan Ayarlar** iletişim kutusundaki gönderen bilgisi alanlarına gönderen bilgisi *ilk defa* girildiğinde güncelleştirilir. Varsayılan gönderen bilgisi daha sonra değiştirilirse, **Kurulum** sekmesindeki gönderen bilgisi alanları *yenilenmez*. Değişiklikler kaydedilir, ancak bilgiler iletişim kutusunda görünmez. Yeni bilgileri göstermek için, MFP Faks Gönderme sürücüsünden çıkın ve sürücüyü yeniden başlatın.

3. **Tamam**'ı tıklatın.

- NOT:** Bütün varsayılan bilgileri aynı anda ayarlamak için, faks kalitesini, bildirimini, kapak sayfasını ve özikleme ayarlarını seçin ve **Tamam**'ı tıklatın.

Faks kalitesini ayarlama

Faks kalitesi, MFP'nin faksı göndermek için kullandığı çözünürlüğü belirler. Aşağıda kullanabileceğiniz kalite ayarlarını bulabilirsiniz:

- **Standart:** 200 x 100 inç başına nokta (dpi)
- **İyi:** 200 x 200 dpi
- **Çok iyi:** 300 x 300 dpi

Faks kalitesini ayarlamak için aşağıdaki adımları kullanın:

1. **Kurulum** sekmesinde, **Varsayılanları Düzenle**'yi tıklayın.
2. **Varsayılan Ayarlar** iletişim kutusundaki **Faks Kalitesi** altında, faks gönderimi için varsayılan kaliteyi seçin.

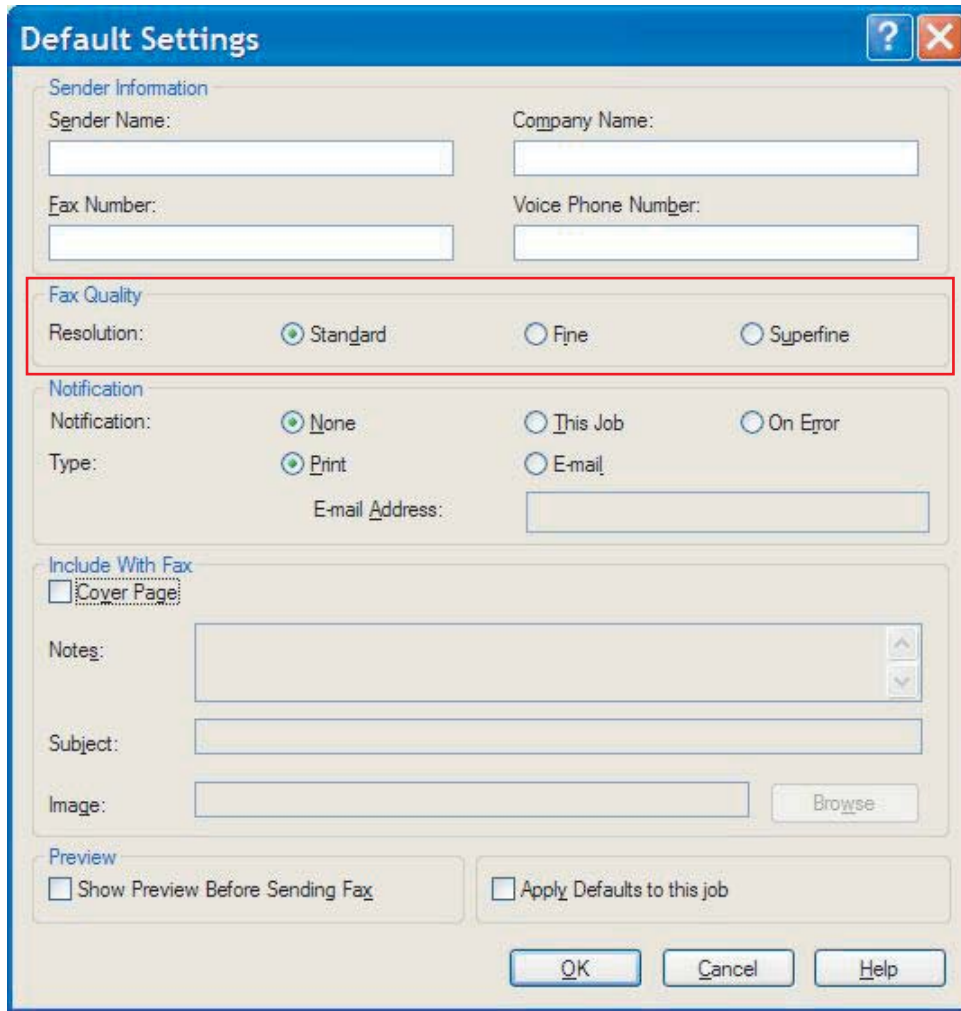

3. **Tamam**'i tıklayın.

 **NOT:** Bütün varsayılan bilgileri aynı anda ayarlamak için; faks kalitesi, bildirim, kapak sayfası ve özikleme ayarlarını seçin ve **Tamam**'i tıklayın.

Bildirim ayarlarını yapma

Bildirim ayarları, giden bir faksın gönderiminin ne zaman ve nasıl bildirileceğini belirler.

Bildirim ayarlarını değiştirmek için aşağıdaki adımları uygulayın:

1. **Kurulum** sekmesinde, **Varsayılanları Düzenle**'yi tıklayın.
2. **Varsayılan Ayarlar** iletişim kutusundaki **Bildirim** altında, bildirimlerin ne zaman alınacağını seçin:
 - **Yok**: bildirim gönderilmez.
 - **Bu İş**: bir faks gönderildiğinde bildirim gönderilir.
 - **Hata Olduğunda**: bir hata durumunda bildirim gönderilir.

Default Settings

Sender Information

Sender Name: Company Name:

Fax Number: Voice Phone Number:

Fax Quality

Resolution: Standard Fine Superfine

Notification

Notification: None This Job On Error

Type: Print E-mail

E-mail Address:

Include With Fax

Cover Page

Notes:

Subject:

Image:

Preview

Show Preview Before Sending Fax Apply Defaults to this job

3. Gönderilecek bildirim türünü seçin:
 - **Yazdır**: bildirim varsayılan yazıcıda yazdırılır.
 - **E-posta**: bildirim bir e-posta iletiliminde gönderilir. **E-posta Adresi** metin kutusuna e-posta adresini yazın.

 **NOT:** E-posta bildirimini almak için MFP'de e-posta işlevi yapılandırılmalıdır.

4. Tamam'ı tıktatın.

 **NOT:** Bütün varsayılan bilgileri aynı anda ayarlamak için; gönderen bilgisi, faks kalitesini, bildirimini, kapak sayfasını ve önizleme ayarlarını seçin ve **Tamam'ı** tıktatın.

Kapak sayfası bilgisini ayarlama

Varsayılan bir kapak sayfası kullanarak faks kapak sayfasının görünümünü standart hale getirin. Notlar, konu satırı ve şirket logosu veya bir başka resim için alanlar bulunmaktadır. Her faks işi için kapak sayfası ayarları **Faks İş** sekmesinde değiştirilebilir.

Kapak sayfası bilgilerini değiştirmek için aşağıdaki adımları uygulayın:

1. **Kurulum** sekmesinde, **Varsayılanları Düzenle**'yi tıklatın.
2. **Varsayılan Ayarlar** iletişim kutusunda **Faksa Ekle** altındaki **Kapak Sayfası (Yalnızca tek alıcı)** seçin.

Default Settings

Sender Information

Sender Name: Company Name:

Fax Number: Voice Phone Number:

Fax Quality

Resolution: Standard Fine Superfine

Notification

Notification: None This Job On Error

Type: Print E-mail

E-mail Address:

Include With Fax

Cover Page

Notes:

Subject:

Image:

Preview

Show Preview Before Sending Fax Apply Defaults to this job

3. **Notlar** metin kutusunda, varsayılan notları yazın.
4. **Konu** metin kutusunda, varsayılan konu satırını yazın.
5. Kapak sayfasına bir resim eklemek için **Kaplama**'yı tıklatın.
6. Şirket logosu gibi bir bit eşlem resim dosyasını seçmek için gözetin.

 **NOT:** Bit eşlem resmi kapak sayfasında gri tonlamaya dönüştürülür ve sayfanın üst üçte birlik kısmında konumlandırılır.

7. **Tamam**'i tıklatın.

 **NOT:** Bütün varsayılan bilgileri aynı anda ayarlamak için; gönderen bilgisini, faks kalitesini, bildirim ve önizleme ayarlarını seçin ve **Tamam**'ı tıklatın.

 **NOT:** Birden çok alıcı için kapak sayfası kullanıldığında önizleme yalnızca ilk alıcı için kapak sayfasını gösterir. Ancak, kapak sayfası her alıcı için ayrıca gönderilir. Her kapak sayfasında yalnızca tek bir alıcının adı görünür.

Önizleme tercihini ayarlama

Önizleme tercihi, her faks işi gönderilmeden önce otomatik olarak önizleme yapılacak şekilde ayarlanabilir.

Gönderilmeden önce her faksın önizlemesini görmek için aşağıdaki adımları uygulayın:

1. **Kurulum** sekmesinde, **Varsayılanları Düzenle**'yi tıklatın.
2. **Varsayılan Ayarlar** iletişim kutusundaki **Önizleme** altında, her bir faksın gönderilmeden önce otomatik olarak önizlenmesi için **Faksı Göndermeden Önce Önizleme Yap**'ı seçin. **Faksı Göndermeden Önce Önizleme Yap** seçildiğinde **Gönder** düğmesi **Önizle ve Gönder** olarak değişir.
3. **Tamam**'ı tıklatın.

 **NOT:** Bütün varsayılan bilgileri aynı anda ayarlamak için; gönderen bilgisini, faks kalitesini, bildirim ve kapak sayfası ayarlarını seçin ve **Tamam**'ı tıklatın.

Faks sürücüsü yazıcı tercihlerini ayarlama

Windows aracılığıyla temel MFP Faks Gönderme sürücüsü yazdırma seçeneklerini ayarlamak için aşağıdaki adımları kullanın:

1. **Başlat, Ayarlar** ve daha sonra **Yazıcı ve Fakslar**'ı tıklatın.
2. **Yazıcı ve Fakslar** penceresinde, **HP MFP Faks Gönderme**'yi sağ tıklatın ve daha sonra **Yazdırma Tercihleri**'ni tıklatın.
3. Varsayılan kağıt ve kalite özelliklerini ayarlamak için **HP MFP Faks Gönderme Belge Özellikleri** iletişim kutusunda **Kağıt/Kalite** seçeneğini tıklatın. Ayarları kaydetmek ve iletişim kutusunu kapatmak için, **Tamam**'i tıklatın.

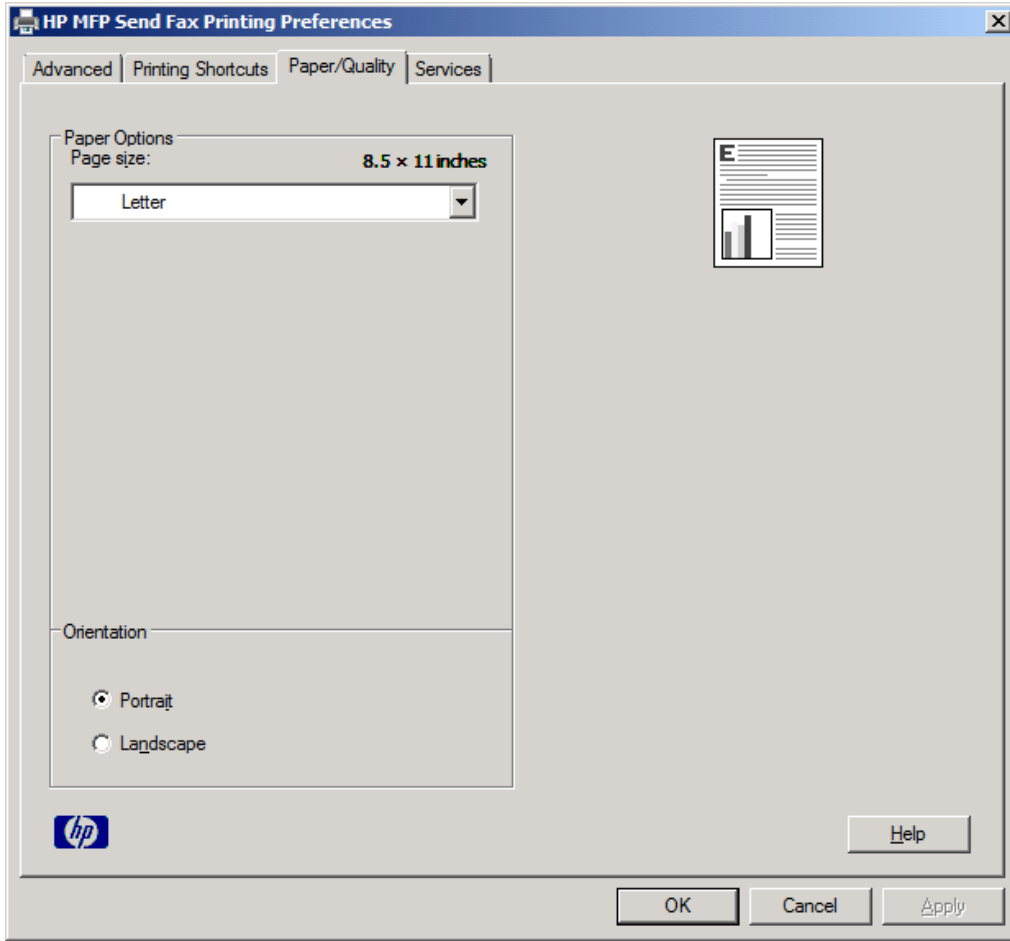

NOT: **HP MFP Faks Gönderme Belge Özellikleri** iletişim kutusundaki **Gelişmiş** sekmesi MFP Faks Gönderme sürücüsünü etkileyen herhangi bir bilgi içermemektedir. Bu sekme standart bir Windows sekmesidir ve bu sürücü için kaldırılmaz.

4. Yazıcı ve sarf malzemeleri durumunu kontrol etmek veya katıştırılmış Web sunucusunu başlatmak için **Hizmetler**'i tıklatın. **Hizmetler** sekme seçenekleri, yalnızca MFP Faks Gönderme sürücüsü geçerli bir TCP/IP bağlantı noktasına bağlı ise görünür.

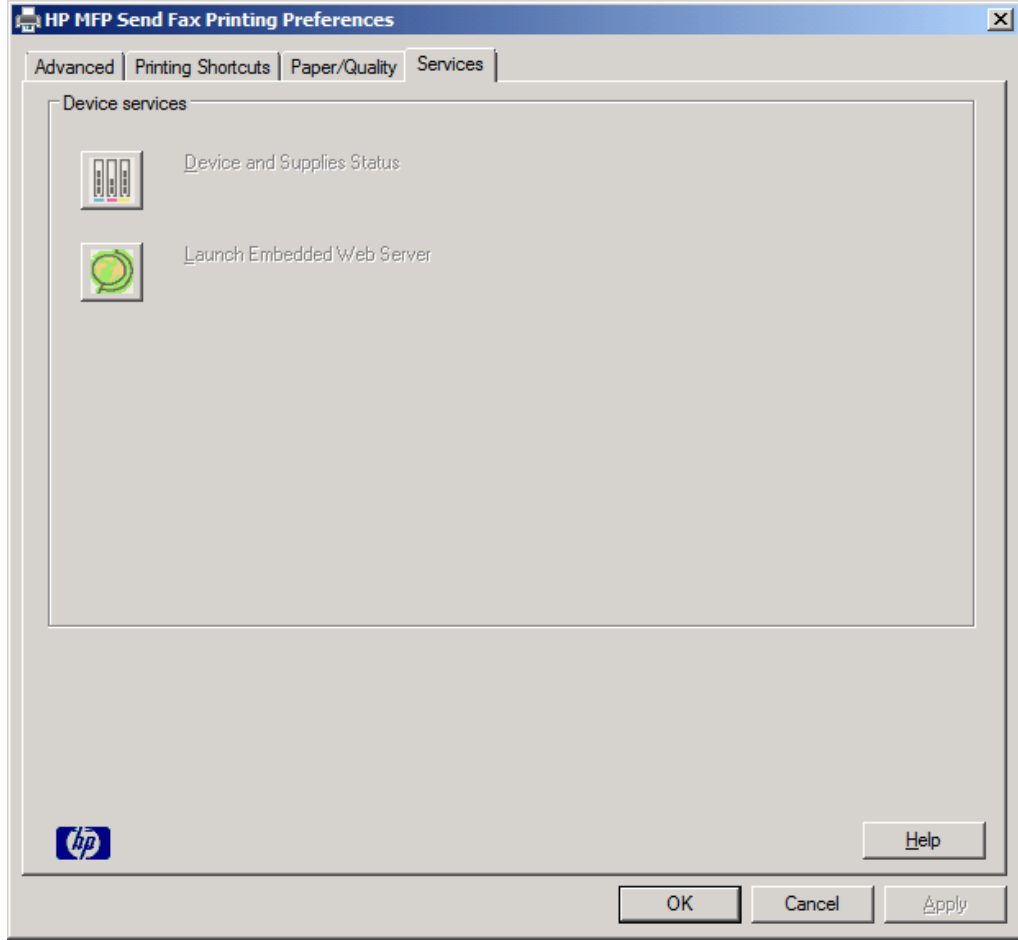

NOT: Katıştırılmış Web sunucusu ile ilgili daha fazla bilgi için uygun MFP kullanım kılavuzuna bakın.

5. Varsayılan ayarlardaki herhangi bir değişikliği kaydetmek ve iletişim kutusunu kapatmak için, **Tamam**'i tıklatın.

Faturalama kodu yapılandırmasını ayarlama

HP MFP Faks Gönderme, faks gönderilirken faturalama kodlarının kullanılmasını destekler.

MFP Faks Gönderme sürücüsü yüklendikten sonra MFP kontrol panelinden HP LaserJet 4345mfp, 9040/9050mfp, HP Color LaserJet 4730mfp ve 9500mfp'nin faturalama kodunu etkinleştirmek veya devre dışı bırakmak için aşağıdaki adımları uygulayın:

1. MFP kontrol panelinde **Menü**'ye basın.
2. **FAKS**'a gidin ve dokunun.
3. **FAKS GÖNDER**'e gidin ve dokunun.
4. **FATURALAMA KODU**'na gidin ve dokunun.
5. Faturalama kodu ekranını açmak için **ÖZEL**'e dokunun.
6. Faturalama kodunda minimum basamak sayısını seçmek için yukarı ve aşağı ok tuşlarını kullanın.
7. Faturalama kodu özelliğini etkinleştirmek için **Tamam**'a veya devre dışı bırakmak için **KAPALI**'ya dokunun.

 **NOT:** Faturalama kodu özelliği MFP'de etkinleştirilmişse, MFP'den anında gönderdiğiniz faks işleri için bir faturalama kodu girişi gerekir.

MFP Faks Gönderme sürücüsü yüklendikten sonra MFP kontrol panelinden HP LaserJet M3035MFP, M3027MFP, M4345MFP, M5025MFP, M5035 MFP ile HP Color LaserJet CM4730 MFP ve CM6040 MFP'nin faturalama kodunu etkinleştirmek veya devre dışı bırakmak için aşağıdaki adımları uygulayın:

1. MFP kontrol panelinde **Yönetim**'e dokunun.
2. **İlk Kurulum**'a gidin ve dokunun.
3. **Faks Kurulumu**'na gidin ve dokunun.
4. **Faks Gönderme Ayarları**'na gidin ve dokunun.
5. **Faturalama Kodları**'na gidin ve dokunun.
6. Faturalama kodu ekranını açmak için **Özel**'e dokunun.
7. Faturalama kodunda minimum basamak sayısını seçmek için yukarı ve aşağı ok tuşlarını kullanın.
8. Faturalama kodu özelliğini etkinleştirmek için **Tamam** veya iptal etmek için **Kapalı** tuşuna dokunun.

 **NOT:** Faturalama kodu özelliği MFP'de etkinleştirilmişse, MFP'den anında gönderdiğiniz faks işleri için bir faturalama kodu girişi gerekir.

4 Sorun Giderme

Faks ile ilgili genel sorunları çözmek için bu bölümdeki bilgileri kullanın:

- [İşlevsel hatalar](#)
- [Uyarı mesajları](#)
- [Hata iletileri](#)

İşlevsel hatalar

Aşağıdaki bölümlerde HP MFP Faks Gönderme sürücüsü kullanılırken meydana gelebilecek durumlar açıklanmaktadır.

Test sayfası yazdırılmıyor

Sürücü kurulumunun başarılı olup olmadığını ve PC Faks Gönderme özelliğinin etkinleştirilip etkinleştirilmediğini belirlemek için MFP kontrol panelindeki MFP Faks Gönderme yapılandırma bilgisini görüntüleyin.

HP LaserJet 4345mfp ve 9040/9050mfp ile HP Color LaserJet 4730mfp ve 9500mfp'de yapılandırma bilgilerini görüntülemek için aşağıdaki adımları izleyin:

1. MFP kontrol panelinde **Menü**'ye basın.
2. **FAKS**'a gidin ve dokunun.
3. **FAKS GÖNDER**'e gidin ve dokunun.
4. **PC FAKS GÖNDER**'e gidin ve dokunun.
5. **ETKİN**'e dokunun.
6. **ÇIKIŞ**'a dokunun.

PC Faks Gönder menüde yoksa [MFP kontrol panelinde PC FAKS GÖNDER veya PC Faks Gönder görüntülenmiyor sayfa 72](#) seçeneğine gidin.

HP LaserJet M3035MFP, M3027MFP, M4345MFP, M5025MFP, M5035 MFP ile HP Color LaserJet CM4730 MFP ve CM6040 MFP'de yapılandırma bilgilerini görüntülemek için aşağıdaki adımları kullanın:

1. MFP kontrol panelinde **Yönetim**'e dokunun.
2. **İlk Kurulum**'a gidin ve dokunun.
3. **Faks Kurulumu**'na gidin ve dokunun.
4. **PC Faks Gönder**'e gidin ve dokunun.
5. **Etkin**'e dokunun.
6. **Kaydet**'e dokunun.

PC Faks Gönder menüde yoksa [MFP kontrol panelinde PC FAKS GÖNDER veya PC Faks Gönder görüntülenmiyor sayfa 72](#) seçeneğine gidin.

E-posta bildirimi devre dışı

E-posta işlevi MFP'de etkinleştirilmediğinden e-posta bildirim türü **HP MFP Faks Gönderme** iletişim kutusunda **Kurulum** sekmesindeki **Bildirim**'in altında devre dışı bırakılmıştır.

E-posta işlevini yapılandırma hakkında yönergeler için ilgili kullanım kılavuzuna bakın:

- *HP LaserJet 4345mfp Series Kullanım Kılavuzu*
- *HP Color LaserJet 4730mfp Kullanım Kılavuzu*

- *HP LaserJet 9040mfp/9050mfp Kullanım Kılavuzu*
- *HP Color LaserJet 9500mfp Kullanım Kılavuzu*

E-posta özelliğini MFP'de etkinleştirdikten sonra **HP MFP Faks Gönderme** ayarlarını güncelleştirmek için aşağıdaki adımları izleyin:

1. **Başlat, Ayarlar** ve daha sonra **Yazıcı ve Fakslar**'ı tıklayın.
2. **Yazıcı ve Fakslar** penceresindeki **Yazıcı Görevleri** altında, MFP'nin adını sağ tıklayın ve sonra **Özellikler**'i tıklayın.
3. **HP MFP Faks Gönderme Özellikleri** iletişim kutusunda **Aygıt Ayarları**'nı tıklayın.
4. **Otomatik Yapılandırma** açılan menüsünde, **Şimdi Güncelleştir**'i seçin.

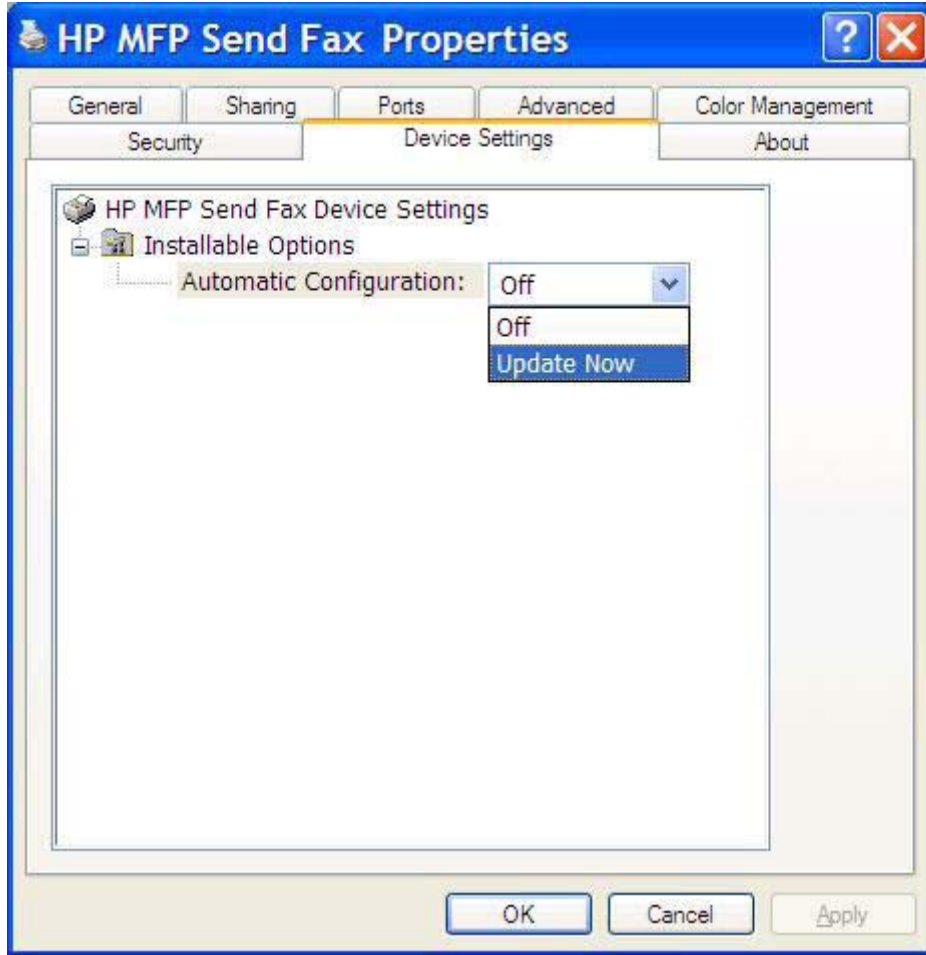

5. **Tamam**'ı tıklayın.

E-posta onayı alınmadı

Alıcı faks makinesi yanıt vermediği veya meşgul olduğu veya tekrar arama sayısı MFP'de yapılandırılan sayıya erişmediği durumda herhangi bir e-posta onayı gönderilmez. MFP, yapılandırılan tekrar arama sayısına eriştikten sonra onay bildirimini gönderilir.

MFP kontrol panelinde PC FAKS GÖNDER veya PC Faks Gönder görüntülenmiyor

MFP Faks Gönderme sürücüsü yüklendikten sonra MFP kontrol panelinde PC FAKS GÖNDER veya PC Faks Gönder görüntülenmiyor.

Ürün bilgisi, uzak ürün yazılımı güncelleştirmeleri (RFU) olarak adlandırılan ekler halinde paketlenmiştir. Bu paketler MFP ve MFP'de bulunan farklı alt sistemler için ürün yazılımı güncelleştirmeleri içermektedir. RFU paketi MFP'ye gönderildiğinde, MFP her bir ürün yazılımı güncelleştirmesini kendi diğer alt sistemlerine gönderir. Bazı durumlarda, bu güncelleştirmelerin hepsi aynı anda olmaz.

HP LaserJet 4345mfp ve 9040/9050mfp ile HP Color LaserJet 4730mfp ve 9500mfp'de ürün yazılımı güncelleştirmesini tamamlama:

1. MFP ürün yazılımının en son sürümüne güncelleştirildiğinden emin olun. Ürün yazılımı güncelleştirilmediyse bkz. [MFP ürün yazılımını yükseltme ve sürücüyü indirme sayfa 5](#).
2. MFP'yi kapatın ve daha sonra yeniden açın.
3. MFP kontrol panelinde **Menü**'ye basın.
4. **FAKS**'a gidin ve dokununuz.
5. **FAKS GÖNDER**'e gidin ve dokununuz.
6. **PC FAKS GÖNDER**'e gidin ve dokununuz.
7. **ETKİN**'e dokununuz.
8. **ÇIKIŞ**'a dokununuz.

HP LaserJet M3035MFP, M3027MFP, M4345MFP, M5025MFP, M5035 MFP ile HP Color LaserJet CM4730 MFP ve CM6040 MFP'de ürün yazılımı güncelleştirmesini tamamlayın:

1. MFP ürün yazılımının en son sürümüne güncelleştirildiğinden emin olun. Ürün yazılımı güncelleştirilmediyse bkz. [MFP ürün yazılımını yükseltme ve sürücüyü indirme sayfa 5](#).
2. MFP'yi kapatın ve daha sonra yeniden açın.
3. Ana ekranda **Yönetim**'e dokununuz.
4. **İlk Kurulum**'a gidin ve dokununuz.
5. **Faks Kurulumu**'na gidin ve dokununuz.
6. **PC Faks Gönder**'e gidin ve dokununuz.
7. **Etkin**'e dokununuz.
8. **Kaydet**'e dokununuz.

MFP kontrol panelinde PC FAKS GÖNDER veya PC Faks Gönder hâlâ görünmüyorsa, analog faks aksesuarının doğru yapılandırıldığından emin olmak için HP LaserJet MFP Analog Fax Accessory 300 Faks Kılavuzu'na bakın.

Analog faks aksesuarı doğru ayarlanmasına rağmen MFP kontrol panelinde PC FAKS GÖNDER veya PC Faks Gönder hâlâ görünmüyorsa HP Müşteri Hizmetleri'ne başvurun.

Resim kapak sayfasında görünmüyor veya yazdırılmıyor

Resim dosyası çok büyükse, görünmeyecek veya kapak sayfasında yazdırılmayacaktır. Bilgisayarın performansı belirgin bir şekilde azalırsa faks resim işleme sürecinde kapak sayfasındaki resmi işleme süreci atlanır. Resmi kapak sayfasına eklemek için boyutunu azaltın.

Önizleme görünmüyor

Faks işinin bir önizlemesini görmek için, **Kurulum** sekmesinde **Faksı Göndermeden Önce Önizleme Yap**'ı seçin.

Özellik devre dışı bırakıldıktan bir faturalama kodu gerekir

Faturalama kodu özelliği MFP'de devre dışı bırakıldıktan sonra **Faks İşi** sekmesindeki **Faturalama Kodu** metin kutusunda bir faturalama kodu gerekir.

Sürücüyü güncelleştirerek **Faturalama Kodu** metin kutusunun **Faks İşi** sekmesinde *görünmemesini sağlamak* için aşağıdaki adımları izleyin:

1. **Başlat, Ayarlar** ve daha sonra **Yazıcı ve Fakslar**'ı tıklatın.
2. **Yazıcı ve Fakslar** penceresindeki **Yazıcı Görevleri** altında MFP'nin adını sağ tıklatın ve sonra **Özellikler**'i tıklatın.
3. **HP MFP Faks Gönderme Özellikleri** iletişim kutusunda **Aygıt Ayarları**'nı tıklatın.

4. **Otomatik Yapılandırma:** açılan menüsünde **Şimdi Güncelleştir**'i seçin.

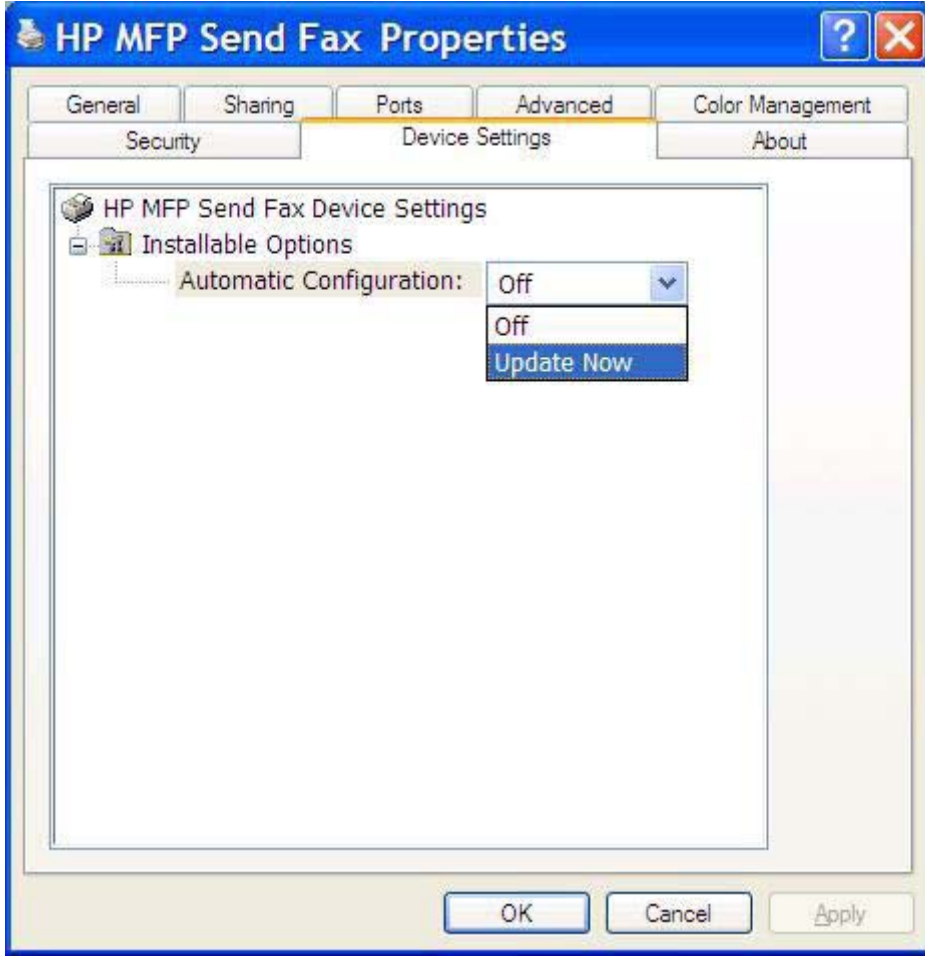

5. **Tamam**'i tıklayın.

Faturalama kodu metin kutusu görünmüyor

MFP Faks Gönderme sürücüsü yüklendiğinde faturalama kodu özelliği MFP'de devre dışı bırakılmışsa, **Faks İş** sekmesinde **Faturalama Kodu** metin kutusu görünmez.

HP LaserJet 4345mfp ve 9040/9050mfp ile HP Color LaserJet 4730mfp ve 9500mfp'de Faks İş sekmesinde faturalama kodlarını etkinleştirin ve Faturalama kodu metin kutusunu kullanılabilir hale getirin.

1. MFP kontrol panelinde **Menü**'ye basın.
2. **FAKS**'a gidin ve dokunun.
3. **FAKS GÖNDER**'e gidin ve dokunun.
4. **FATURALAMA KODU**'na gidin ve dokunun.
5. Faturalama kodu ekranını açmak için **ÖZEL**'e dokunun.
6. Faturalama kodunda minimum basamak sayısını seçmek için yukarı ve aşağı ok tuşlarını kullanın.
7. Faturalama kodlarını etkinleştirmek için **Tamam**'a dokunun.

Faturalama kodlarını etkinleřtirin ve Faturalama kodunun HP LaserJet M3035MFP, M3027MFP, M4345MFP, M5025MFP, M5035 MFP ile HP Color LaserJet CM4730 MFP ve CM6040 MFP'de Faks İři sekmesinde kullanılabilmesini saęlayın.

1. **Yönetim**'e dokunun.
2. **İlk Kurulum**'a gidin ve dokunun.
3. **Faks Kurulumu**'na gidin ve dokunun.
4. **Faks Gönderme Ayarları**'na gidin ve dokunun.
5. **Faturalama Kodları**'na gidin ve dokunun.
6. Faturalama kodu ekranını açmak için **Özel**'e dokunun.
7. Faturalama kodunda minimum basamak sayısını seçmek için yukarı ve ařaęı ok tuřlarını kullanın.
8. Faturalama kodlarını etkinleřtirmek için **Tamam**'a dokunun.

Varsayılan alanlar yenilenmiyor

Kurulum sekmesindeki gönderen bilgisi alanlarındaki bilgiler, **Varsayılan Ayarlar** iletiřim kutusundaki gönderen bilgisi alanlarında gönderen bilgileri *ilk defa* girildięinde güncelleřtirilir. Daha sonra gönderen bilgileri deęiřtirilirse, **Kurulum** sekmesindeki gönderen bilgileri *yenilenmez*. Deęiřiklikler kaydedilir, ancak bilgiler iletiřim kutusunda görünmez. Yeni bilgileri göstermek için, MFP Faks Gönderme sürücüsünden çıkın ve sürücüyü yeniden bařlatın.

Deęiřtirilen ayarlar geçerli olmuyor

MFP Faks Gönderme sürücüsü, yükleme iřlemi sırasında MFP faks yapılandırma bilgilerini alır. Sürücü yüklendikten sonra MFP ayarları deęiřtiyse, sürücüyü MFP ayarlarıyla eřitlemek için **řimdi Güncelleřtir** özellięini kullanarak el ile güncelleřtirme yapın. Normalde sürücünün kapatılması ve yeniden açılması bu iřlemin otomatik olarak yapılmasını saęlar.

řimdi Güncelleřtir'i kullanarak sürücüyü MFP ayarlarıyla eřitlemek için ařaęıdaki adımları izleyin:

1. **Bařlat, Ayarlar** ve daha sonra **Yazıcı ve Fakslar**'ı tıklatın.
2. **Yazıcı ve Fakslar** penceresindeki **Yazıcı Görevleri**'nin altında MFP'nin adını saę tıklatın ve sonra **Özellikler**'i tıklatın.
3. **HP MFP Faks Gönderme Özellikleri** iletiřim kutusunda **Aygıt Ayarları**'nı tıklatın.

4. **Otomatik Yapılandırma:** açılan menüsünde **Şimdi Güncelleştir**'i seçin.

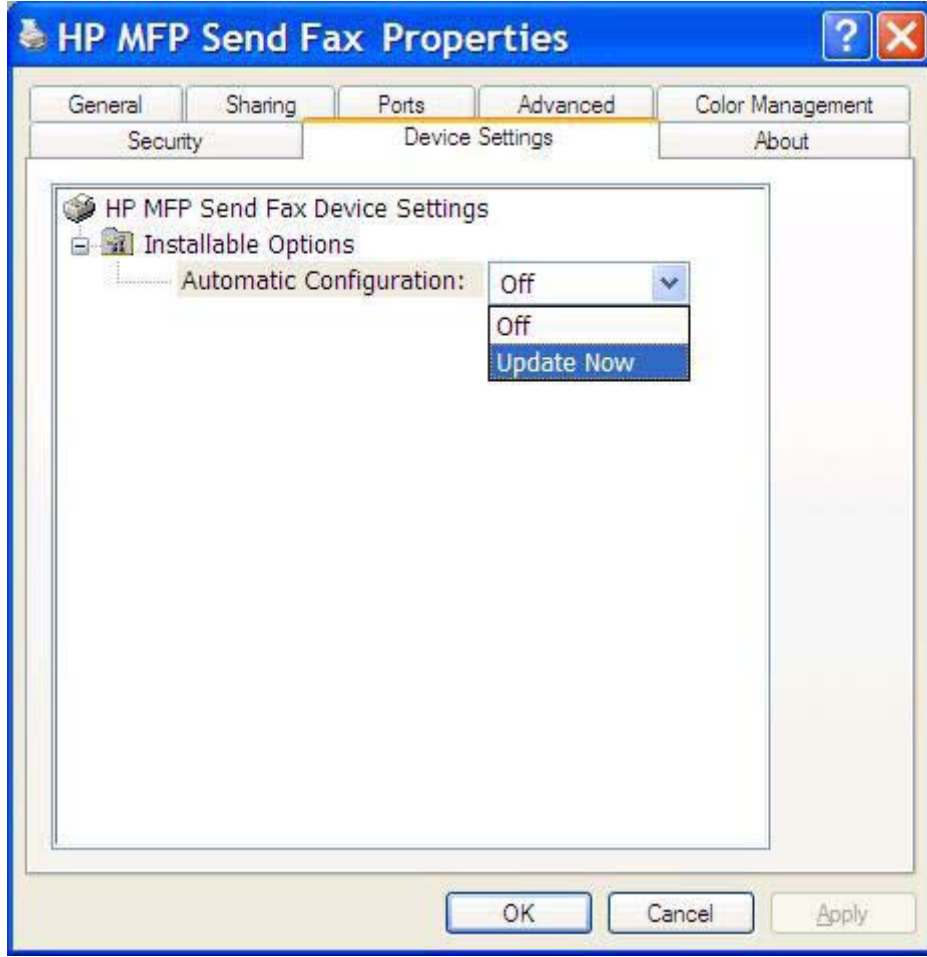

5. **Tamam**'i tıklayın.

Değiştirilen ayarlar Göster ve Yazdır kurulumunda geçerli olmuyor

Göster ve Yazdır kurulumu kullanıyorsanız; bildirim, faturalama kodu, faturalama kodu uzunluğu ve faks özellikleri, **Şimdi Güncelleştir** özelliği kullanılarak yenilenemez. Bu ayar değişikliklerinin bir Göster ve Yazdır kurulumunda geçerli olmasını sağlamak için Faks Gönderme yazıcısını silip yazıcıyı yeniden yükleyin.

NOT: Göster ve Yazdır özelliğini kullanmanız durumunda faks önizleme işlevi kullanılamaz.

Uyarı mesajları

HP MFP Faks Gönderme sürücüsünü kullanırken aşağıdaki uyarı mesajları görünebilir.

PC faks özelliği MFP'de devre dışı olabilir uyarısı

PC faks özelliği MFP'de devre dışı olabilir uyarısı, sürücü bağlantı noktası değiştiyse çıkar.

Yapılandırma ayarlarını değiştirmek için aşağıdaki adımları uygulayın:

1. **MFP Faks Gönderme Uyarısı** iletisi kutusunda **Tamam'**ı tıklatın.

2. MFP ürün yazılımının en son sürüme güncelleştirildiğinden emin olun. [MFP Faks Gönderme sürücüsünün MFP tarafından desteklenip desteklenmediğini belirleme sayfa 4](#)
3. PC FAKS GÖNDER veya MFP Faks Gönder özelliğinin MFP'de etkinleştirildiğinden emin olun. [HP MFP Faks Gönderme sürücüsünü kaldırma sayfa 31](#)

Hata iletileri

Faks gönderilmesini veya alınmasını engelleyen veya durduran bir sorun oluşursa, sorunun nedeninin anlaşılmasına yardımcı olan bir hata iletisi oluşturulur. Aşağıda iletilerin listesini ve nedenlerini/çözümlerini bulabilirsiniz.

Tablo 4-1 Hata iletileri

En az bir faks numarası gerekiyor

| Neden | Çözüm |
|--|---|
| Faks İşi sekmesindeki Faks Numarası metin kutusuna faks numarası girilmemiş. | Faks İşi sekmesindeki Faks Numarası metin kutusuna bir faks numarası yazın. |

Gerekli bilgi eksik: Faturalama Kodu

| Neden | Çözüm |
|---|---|
| Faks İşi sekmesindeki Faturalama Kodu metin kutusuna faturalama kodu girilmemiş. Bu hata yalnızca faturalama kodu etkin ise oluşur. | Faks İşi sekmesindeki Faturalama Kodu metin kutusuna bir faturalama kodu yazın. |

Faturalama kodu en az "n" basamak içermelidir

| Neden | Çözüm |
|---|--|
| Faturalama kodu MFP'de belirli bir sayıda basamak içerecek şekilde yapılandırılmış. Bu hata, faturalama kodu özelliğinin etkinleştirildiği ve Faks İşi sekmesindeki Faturalama Kodu metin kutusunda bulunan faturalama kodunun doğru sayıda basamak içermediği durumlarda oluşur. | Faks İşi sekmesindeki Faturalama Kodu metin kutusuna girilen faturalama kodunu kontrol edin. Belirtilen sayıda basamak içeren bir faturalama kodu yazın. |

Gerekli bilgi eksik: E-posta adresi

| Neden | Çözüm |
|---|--|
| E-posta bildirim seçili ve Kurulum sekmesindeki E-posta adresi metin kutusuna bir e-posta adresi girilmemiş. | Kurulum sekmesindeki E-posta Adresi metin kutusuna bir e-posta adresi girin. |

Dosya bulunamıyor

| Neden | Çözüm |
|---|---|
| Faks İşi veya Kurulum sekmesindeki Görüntü metin kutusunda belirtilen geçersiz yol kullanılarak bir faks gönderilmiş. | Faks İşi veya Kurulum sekmesindeki Görüntü metin kutusuna görüntü için geçerli bir yol yazın. |
| Faks İşi veya Kurulum sekmesindeki Görüntü metin kutusunda belirtilen eksik bir görüntü dosyasına ait yol içeren faks gönderilmiş. | Faks İşi veya Kurulum sekmesindeki Görüntü metin kutusunda görüntü için geçerli bir yol yazın. |
| Faks İşi veya Kurulum sekmesindeki Görüntü metin kutusunda belirtilen geçersiz dosya türüne ait yol içeren faks gönderilmiş. | Faks İşi veya Kurulum sekmesindeki Görüntü metin kutusunda bit eşlem görüntüsü için geçerli bir yol yazın. |

Tablo 4-1 Hata iletileri (devam)

E-posta adresi bilinen bir biçimde değil. Yine de kullanmak istiyor musunuz?

| Neden | Çözüm |
|---|--|
| Kurulum sekmesindeki E-posta adresi metin kutusunda olan e-posta adresi geçerli bir e-posta adresi değil. | Belirtilen adrese e-posta göndermek için Evet 'i tıklatın. E-posta adresini değiştirmek üzere Kurulum sekmesine dönmek için Hayır 'ı tıklatın. |

Maksimum giriş sayısına erişildi

| Neden | Çözüm |
|---|---|
| Faks Alıcıları listesi, maksimum sayıda faks alıcısı içermektedir. Faks Alıcıları listesi 100 giriş ile sınırlandırılmıştır. | Maksimum sayıda faks numarası girilmiştir. Diğer alıcılara faksı ayrı bir faks işi kullanarak gönderin. |
| Telefon defterinde maksimum sayıda giriş var. | Telefon defterindeki girişleri silin. |
| Telefon defteri 10.000 giriş ile sınırlandırılmıştır. | |

Bir grupta maksimum giriş sayısına erişildi

| Neden | Çözüm |
|---|---------------------------|
| Maksimum grup girişi sayısı aşılmıştır. | Gruptaki girişleri silin. |

Maksimum grup girişi sayısına erişildi

| Neden | Çözüm |
|-----------------------------------|---------------------------|
| Grupta maksimum sayıda giriş var. | Gruptaki girişleri silin. |

Veri geçerli değil

| Neden | Çözüm |
|--------------------------------|------------------------------|
| Dosya türü veya biçimi hatalı. | Dosya CSV dosyası olmalıdır. |

Minimum gerekli alan için eşleme belirtilmemiş

| Neden | Çözüm |
|---|--|
| Ad ve telefon numarası alanları arasındaki eşleme (minimum) CSV dosyasında yok. | Dosyayı yeniden alın. Eşleşme iletişim kutusunda, doğru eşleşmeyen alanlar için doğru eşleşmeyi seçin. |

Tablo 4-1 Hata iletileri (devam)

Yinelenen grup adı belirtilmiş

| Neden | Çözüm |
|------------------------|------------------------------------|
| Aynı grup adından var. | Benzersiz yeni bir grup adı yazın. |

Verme hatası

| Neden | Çözüm |
|--|---|
| Telefon defteri, dosya yazma hatası veya yetersiz disk alanı nedeniyle verilemedi. | Telefon defterinin kaydedildiği konumun yazmaya korumalı olmadığından ve diskte yer olduğundan emin olun. |

Alma hatası

| Neden | Çözüm |
|---|--|
| Telefon defteri, tüm alanlar için geçerli giriş bulunamadığından veya yinelenen giriş olduğundan alınamadı. | Kaynak CSV dosyasının bozuk olmadığından ve doğru düzenlendiğinden emin olun. Alma işleminden önce yinelenen girişleri ortadan kaldırın. |

© 2008 Hewlett-Packard Development Company, L.P.

www.hp.com

Q3701-91109